

Eksplikacija

- 1 - Naujai statomas gyvenamasis namas
 - 2 - Terasa
 - 3 - Automobilių stovėjimo aikštelė
 - 4 - Pagalbinio ūkio pastatas- sandėlis
 - 5 - Pagalbinio ūkio pastatas- pirtis
 - 6 - Stoginė
 - 7 - Atraminė sienelė
- Sutartiniai žymėjimai**
- Projektuojamas pastatas
 - Sklypo riba
 - Užstatymo riba
 - Esama tvora
 - Naikinama tvora
 - Naujai projektuojama tvora
 - Naikinamas pamatas
 - Projektuojamas įvažiavimas/išvažiavimas
 - Projektuojamas įėjimas į sklypą
 - Įėjimas į pastatą
 - Papildomas įėjimas į pastatą
 - Betoninė trinkelė danga
 - Nuogrinda
 - Projektuojama terasa
 - Veja

Pavadinimas	Mato vienetas	Kiekis	Pastabos
I SKYRIUS. SKLYPAS			
1. sklypo plotas	m ²	1457	
2. sklypo užstatymo intensyvumas	%	16	
3. sklypo užstatymo tankis	%	25	Sklypo užstatymo plotas: 357,87
4. apželdintas vejos plotas / procentas	m ² / %	958,35 / 66,64	
5. automobilių parkavimo vietų skaičius	vnt.	3	
II SKYRIUS. PASTATAI			
Vienbutis gyvenamasis namas- neypatingas statinys			
1. Butų skaičius	1	1	
2. Pastato užstatymo plotas.*	m ²	222,00	
3. Pastato bendrasis plotas.*	m ²	172,97	
4. Pastato naudingasis plotas.*	m ²	172,97	
5. Pastato tūris.*	m ³	980	
6. Aukštų skaičius.*	vnt.	1+4m	Su pastoge
7. Pastato aukštis.*	m	8,48	Skaičiuojama nuo vidut. žemės paviršiaus altitudės (112,93)
8. Energinio naudingumo klasė		A++	
9. Pastato (patalpų) akustinio komforto sąlygų klasė		C	
10. Statinio atsparumo ugniai laipsnis		III	
Pagalbinio ūkio paskirties pastatas (sandėlis su stogine) - I gr. nesugėtingas statinys			
1. Pastato užstatymo plotas.*	m ²	96	
2. Pastato bendrasis plotas.*	m ²	32,89	
3. Pastato naudingasis plotas.*	m ²	0	
4. Pastato tūris.*	m ³	80	
5. Aukštų skaičius.*	vnt.	1	
6. Pastato aukštis.*	m	3,26	Skaičiuojama nuo vidut. žemės paviršiaus altitudės (112,86)
Pagalbinio ūkio paskirties pastatas (pirtis) - I gr. nesugėtingas statinys			
1. Pastato užstatymo plotas.*	m ²	39,87	
2. Pastato bendrasis plotas.*	m ²	27	
3. Pastato naudingasis plotas.*	m ²	0	
4. Pastato tūris.*	m ³	142	
5. Aukštų skaičius.*	vnt.	1	
6. Pastato aukštis.*	m	4,45	Skaičiuojama nuo vidut. žemės paviršiaus altitudės (114,10)
III SKYRIUS. SUSISIEKIMO KOMUNIKACIJOS			
3.1 Kietų dangų aikštelė (trinkelė danga) – takai, pravažiavimai	m ²	163,30	II gr. nesugėtingas statinys
IV SKYRIUS. KITI INŽINERINIAI STATINIAI			
4.1 Plokščias horizontalus inžinerinis statinys – terasa	m ²	31,50	I gr. nesugėtingas statinys
4.2 Plokščias horizontalus inžinerinis statinys – terasa	m ²	30,25	I gr. nesugėtingas statinys
4.3 Plokščias horizontalus inžinerinis statinys – terasa	m ²	18,72	I gr. nesugėtingas statinys
4.4 Atraminė sienelė	m	0,85	I gr. nesugėtingas statinys
4.5 Nuotekų valykla	m ³ /d	0,8	II gr. nesugėtingas
V SKYRIUS. INŽINERINIAI TINKLAI (Nurodomas kiekvienos paskirties inžinerinių tinklų pavadinimas ir rodikliai)			
Inžinerinių tinklų ilgis*	km	0,136	
5.1. Vandentiekio tinklai	m	45	I gr. nesugėtingas
5.1.1. vamzdžio skersmuo (tik vamzdinams)	mm	32	
5.2. Buitinių nuotekų tinklai	m	13	I gr. nesugėtingas
5.2.1. vamzdžio skersmuo (tik vamzdinams)	mm	110	
5.3. Lietaus nuotekų tinklai	m	78	I gr. nesugėtingas
5.3.1. vamzdžio skersmuo	mm	110/160	

PASTABOS:

1. Matmenys pateikti metrais.
2. Projekto pakeitimus būtina derinti su architektais.
3. Konstrukciniai sprendimai nėra galutiniai - sprendiniai tikslinami SK dalyje.
4. Projekto architektūrinė statybinė dalis galioja ir ja vadovautis tik kartu su konstrukcine ir kitomis projekto sudedamosiomis dalimis, vadovaujantis STR 04.04:2017 nuostatomis.
5. Vykdam darbus visada vadovautis gamintojo rekomendacijomis.
6. Ties sklypo riba reljefo aukščiai nekeičiami.

TOPD Suteiktas Nr.: 38:21:106

OBJEKTAS	Varėnos r. Jakėnų seniūnija Bartelių k. Merkio g. 21		
KADASTRO NR.	3853/0007:0128		
KOORDINACIJŲ SISTEMA: LKS 94		AUKŠČIŲ SISTEMA: LAS07	
MB ALYTAUS GEODEZIJA		Kvalifikacijos pažymėjimo Nr. IGKV-1041	
PARAŠAS	VARDAŠ IR PAVARDĖ	DATA	
GEODEZININKAS	E. [redacted] Z. [redacted]	2021.03.09	A. V.



UAB "Metro architektūra"
Kalvarijų g. 1, Vilnius
LT-09310
info@metroarchitektura.lt

Atest. Nr.	Pareigos	Vardas Pavardė	Parašas	Data	Užsakovas/Statytojas:	Objekto pavadinimas:	Laida	Projekto Nr.	Projekto etapas	Lapas	
A 2123	PV	Vytėnis Eitminavičius	[Signature]	3/14/2022	A. P., S.P.	Gyvenamosios paskirties (vieno buto) pastato, Merkio g. 21, Bartelių k., Jakėnų sen., Varėnos r. sav., statybos projektas.	1:100	21-30-TDP	PP	Lapas	
A 1903	Arch.	Paulius Kiselelis	[Signature]	3/14/2022							
023466	Arch.	Santa Daujotė	[Signature]	3/14/2022							
							Mastelis	Brėžinio pavadinimas:			
								SKLYPO SUTVARKYMO PLANAS			

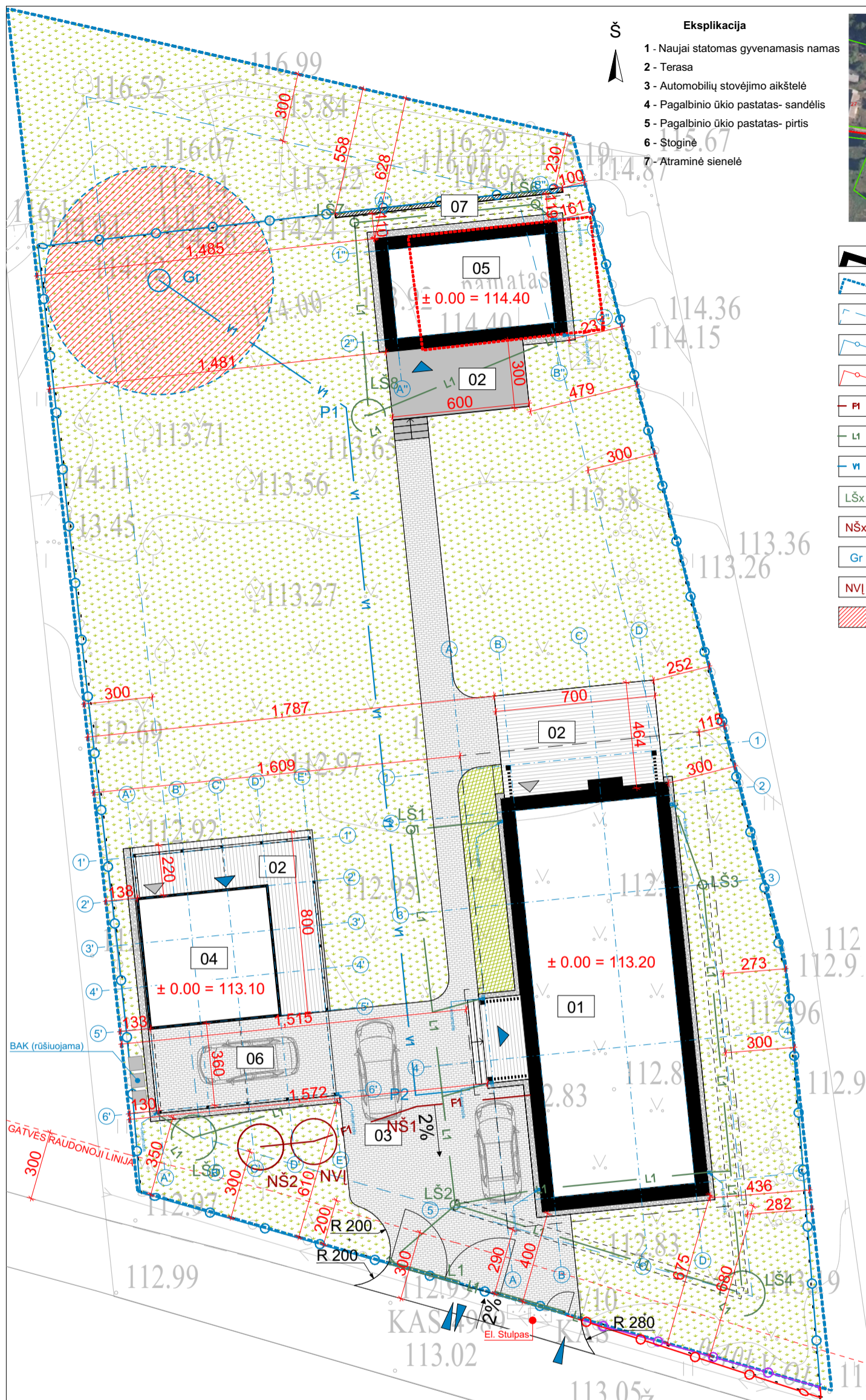

Eksplikacija

- 1 - Naujai statomas gyvenamasis namas
- 2 - Terasa
- 3 - Automobilių stovėjimo aikštelė
- 4 - Pagalbinio ūkio pastatas- sandėlis
- 5 - Pagalbinio ūkio pastatas- pirtis
- 6 - Stoginė
- 7 - Atraminė sienelė



OBJEKTO VIETA

- Sutartiniai žymėjimai**
- Naujai projektuojama tvora
 - Projektuojamas pastatas
 - Sklypo riba
 - Užstatymo riba
 - Esama tvora
 - Naikinama tvora
 - Projektuojami savitakai buitinių nuotekų tinklai
 - Projektuojami savitakai paviršinių nuotekų tinklai
 - Projektuojami vandentiekio tinklai
 - Projektuojamas paviršinių nuotekų šulinys
 - Projektuojamas buitinių nuotekų šulinys
 - Projektuojamas vandens gręžinys
 - Projektuojamas buitinių nuotekų valymo įrenginys
 - Apsaugos zona
 - Naikinamas pamatas
 - Projektuojamas įvažiavimas/išvažiavimas
 - Projektuojamas įėjimas į sklypą
 - Įėjimas į pastatą
 - Papildomas įėjimas į pastatą

Pavadinimas	Mato vienetas	Kiekis	Pastabos
I SKYRIUS. SKLYPAS			
1. sklypo plotas	m ²	1457	
2. sklypo užstatymo intensyvumas	%	16	
3. sklypo užstatymo tankis	%	25	Sklypo užstatymo plotas: 357,87
4. apželdintas vejos plotas / procentas	m ² / %	958,35 / 66,84	
5. automobilių parkavimo vietų skaičius	vnt.	3	
II SKYRIUS. PASTATAI			
Vienbutis gyvenamasis namas- neypatingas statinys			
1. Butų skaičius	1	1	
2. Pastato užstatymo plotas.*	m ²	222,00	
3. Pastato bendrasis plotas.*	m ²	172,97	
4. Pastato naudingasis plotas.*	m ²	172,97	
5. Pastato tūris.*	m ³	980	
6. Aukštų skaičius.*	vnt.	1+4m	Su pastoge
7. Pastato aukštis.*	m	8,48	Skaičiuojama nuo vidut. žemės paviršiaus altitudės (112,93)
8. Energinio naudingumo klasė		A++	
9. Pastato (patalpų) akustinio komforto sąlygų klasė		C	
10. Statinio atsparumo ugniai laipsnis		III	
Pagalbinio ūkio paskirties pastatas (sandėlis su stogine) - I gr. nesugėtingas statinys			
1. Pastato užstatymo plotas.*	m ²	96	
2. Pastato bendrasis plotas.*	m ²	32,89	
3. Pastato naudingasis plotas.*	m ²	0	
4. Pastato tūris.*	m ³	80	
5. Aukštų skaičius.*	vnt.	1	
6. Pastato aukštis.*	m	3,26	Skaičiuojama nuo vidut. žemės paviršiaus altitudės (112,86)
Pagalbinio ūkio paskirties pastatas (pirtis) - I gr. nesugėtingas statinys			
1. Pastato užstatymo plotas.*	m ²	39,87	
2. Pastato bendrasis plotas.*	m ²	27	
3. Pastato naudingasis plotas.*	m ²	0	
4. Pastato tūris.*	m ³	142	
5. Aukštų skaičius.*	vnt.	1	
6. Pastato aukštis.*	m	4,45	Skaičiuojama nuo vidut. žemės paviršiaus altitudės (114,10)
III SKYRIUS. SUSISIEKIMO KOMUNIKACIJOS			
3.1 Kietų dangų aikštelė (trinkelė dangą) - takai, pravažiavimai	m ²	163,30	I gr. nesugėtingas statinys
IV SKYRIUS. KITI INŽINERINIAI STATINIAI			
4.1 Plokščias horizontalus inžinerinis statinys - terasa	m ²	31,50	I gr. nesugėtingas statinys
4.2 Plokščias horizontalus inžinerinis statinys - terasa	m ²	30,25	I gr. nesugėtingas statinys
4.3 Plokščias horizontalus inžinerinis statinys - terasa	m ²	18,72	I gr. nesugėtingas statinys
4.4 Atraminė sienelė	m	0,85	I gr. nesugėtingas statinys
4.5 Nuotekų valykla	m ³ /d	0,8	II gr. nesugėtingas
V SKYRIUS. INŽINERINIAI TINKLAI (Nurodomas kiekvienos paskirties inžinerinių tinklų pavadinimas ir rodikliai)			
Inžinerinių tinklų ilgis*		km	0,136
5.1. Vandentiekio tinklai	m	45	I gr. nesugėtingas
5.1.1. vamzdžio skersmuo (tik vamzdinams)	mm	32	
5.2. Buitinių nuotekų tinklai	m	13	I gr. nesugėtingas
5.2.1. vamzdžio skersmuo (tik vamzdinams)	mm	110	
5.3. Lietaus nuotekų tinklai	m	78	I gr. nesugėtingas
5.3.1. vamzdžio skersmuo	mm	110/160	

PASTABOS:

1. Matmenys pateikti metrais.
2. Projekto pakeitimus būtina derinti su architektais.
3. Konstrukciniai sprendimai nėra galutiniai - sprendiniai tikslinami SK dalyje.
4. Projekto architektūrinė statybinė dalis galioja ir ja vadovautis tik kartu su konstrukcine ir kitomis projekto sudedamosiomis dalimis, vadovaujantis STR 04.04:2017 nuostatomis.
5. Vykdydami darbus visada vadovautis gamintojo rekomendacijomis.
6. Ties sklypo riba reljefo aukščiai nekeičiami.

TOPD Suteiktas Nr.: 38:21:106

Lapas 1 iš 1

OBJKTAS	Varėnos r. Jakėnų seniūnija Bartelių k. Merkio g. 21		
KADASTRO NR.	3853/0007:0128		
KOORDINAČIŲ SISTEMA: LKS 94		AUKŠČIŲ SISTEMA: LAS07	
MB ALYTAUS GEODEZIJA		Kvalifikacijos pažymėjimo Nr. IGKV-1041	
PARĖIGOS	VARDAS IR PAVARDĖ	PARAŠAS	DATA
GEODEZININKAS	E. [redacted] Z. [redacted]	[redacted]	2021.03.09
			A. V.

architektūra
metro

UAB "Metro architektūra"
Kalvarijų g. 1, Vilnius
LT-09310
info@metroarchitektura.lt

Atest. Nr.	Pareigos	Vardas Pavardė	Parašas	Data	Užsakovas/Statytojas:	Objekto pavadinimas:	Mastelis	Brėžinio pavadinimas:	Laida	Projekto Nr.	Projekto etapas	Lapas
A 2123	PV	Vytenis Eitminavičius	[redacted]	3/14/2022	A. P., S.P.	Gyvenamosios paskirties (vieno buto) pastato, Merkio g. 21, Bartelių k., Jakėnų sen., Varėnos r. sav., statybos projektas.	1:100	INŽINERINIŲ TINKLŲ SCHEMA		21-30-TDP	PP	
A 1903	Arch.	Paulius Kisielis	[redacted]	3/14/2022								
023466	Arch.	Santa Daujotė	[redacted]	3/14/2022								

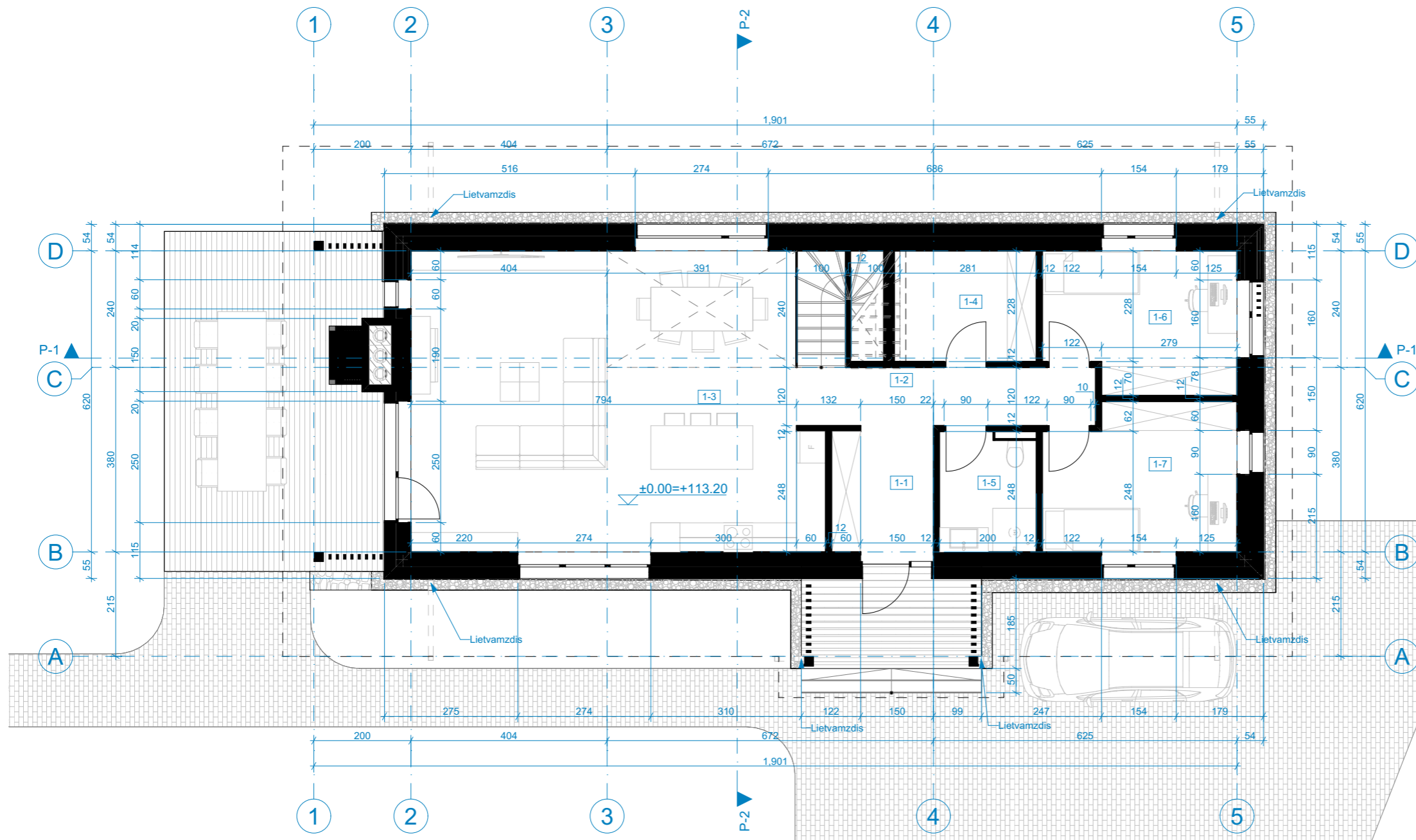

Pirmo aukšto patalpų eksplikacija		
Nr.	Patalpa	Plotas
1-1	Tambūras	5.39
1-2	Koridorius	7.38
1-3	Gyvenamasis k.	52.07
1-4	Techninė pat.	8.69
1-5	San. mazgas	4.80
1-6	Miegamasis	11.41
1-7	Miegamasis	11.67
Bendras aukšto plotas		101.41 m ²
Bendras pastato plotas		172.97 m ²

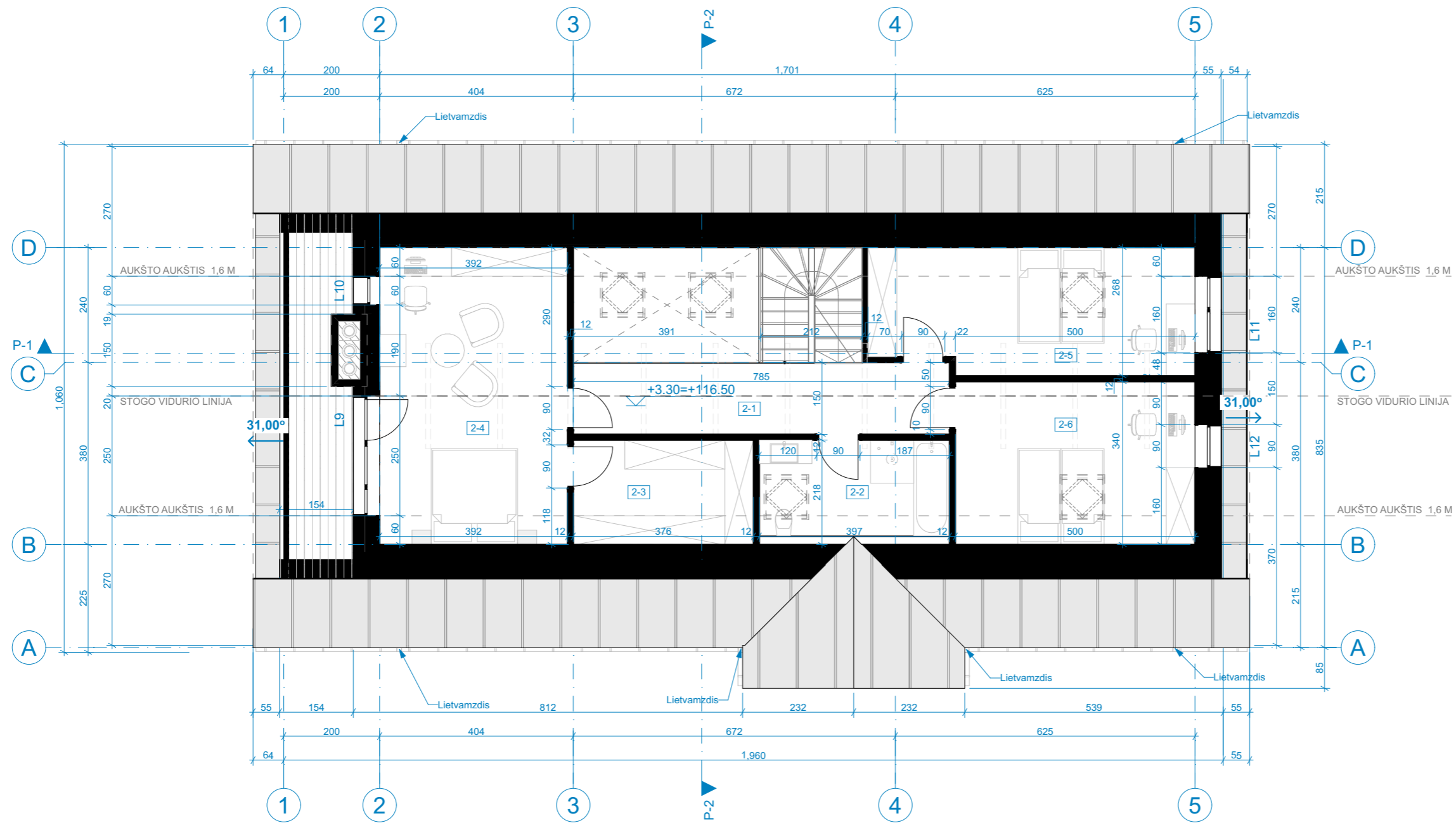

Antro aukšto patalpų eksplikacija		
Nr.	Patalpa	Plotas
2-1	Koridorius	11.72
2-2	San. Mazgas	6.27
2-3	Drabužinė	5.94
2-4	Miegamasis	19.85
2-5	Miegamasis	13.78
2-6	Miegamasis	14.00
Bendras aukšto plotas		71.56 m ²
Bendras pastato plotas		172.97 m ²

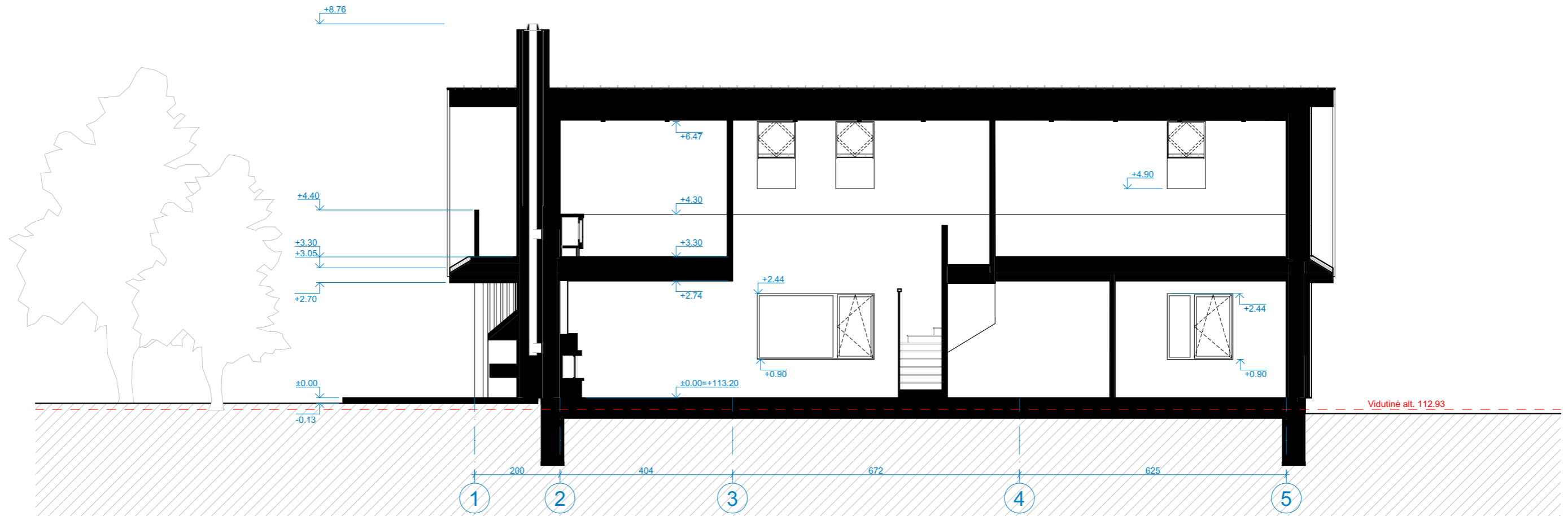

Pjūvis P1

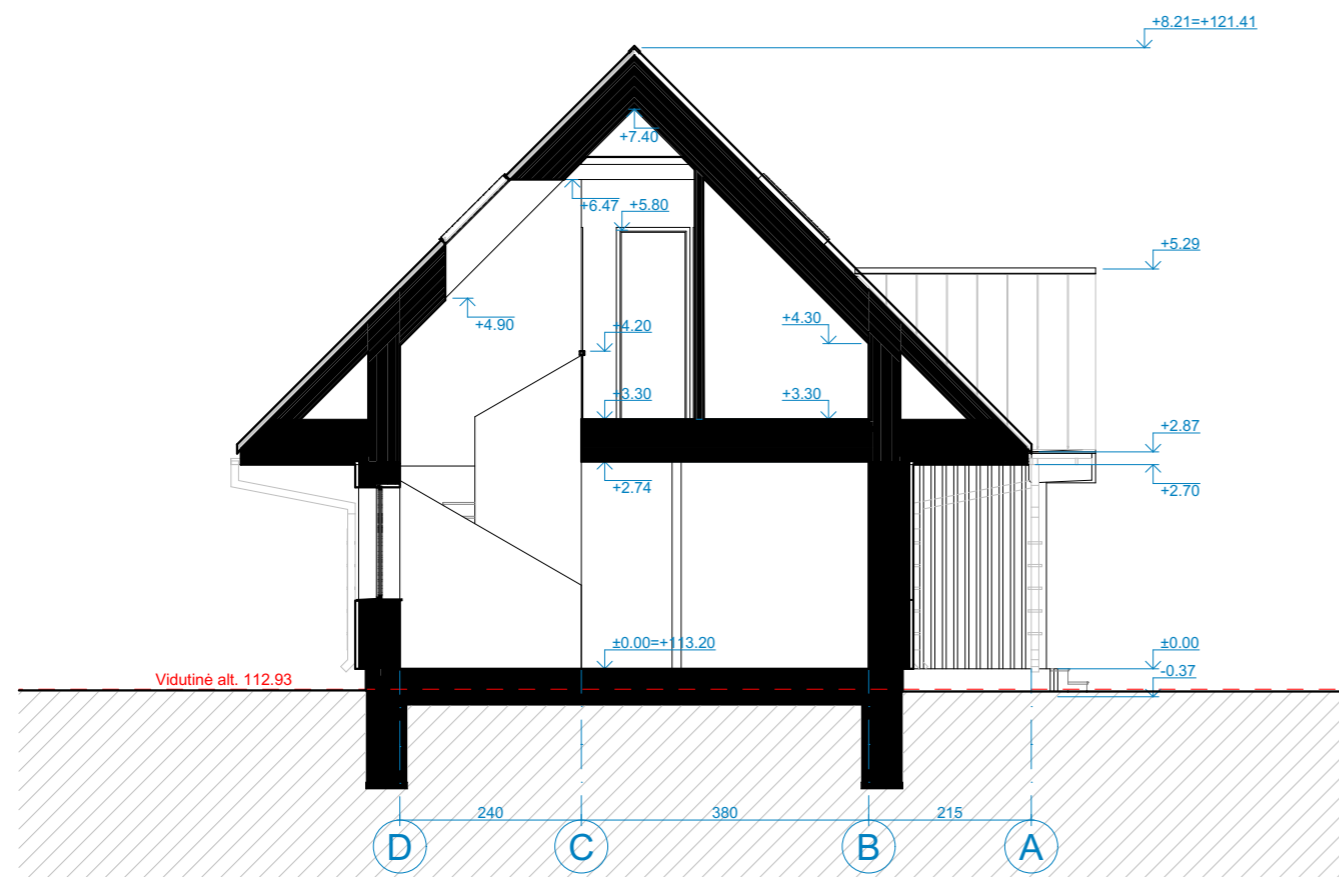

Pjūvis P2

21-30-TDP

PP

A 1903
023466

3/11/2022
3/11/2022
3/11/2022

A. P., S.P.

Gyvenamosios paskirties (vieno buto) pastato, Merkio g. 21,
Bartelių k., Jakėnų sen., Varėnos r. sav., statybos projektas.

Pjūviai

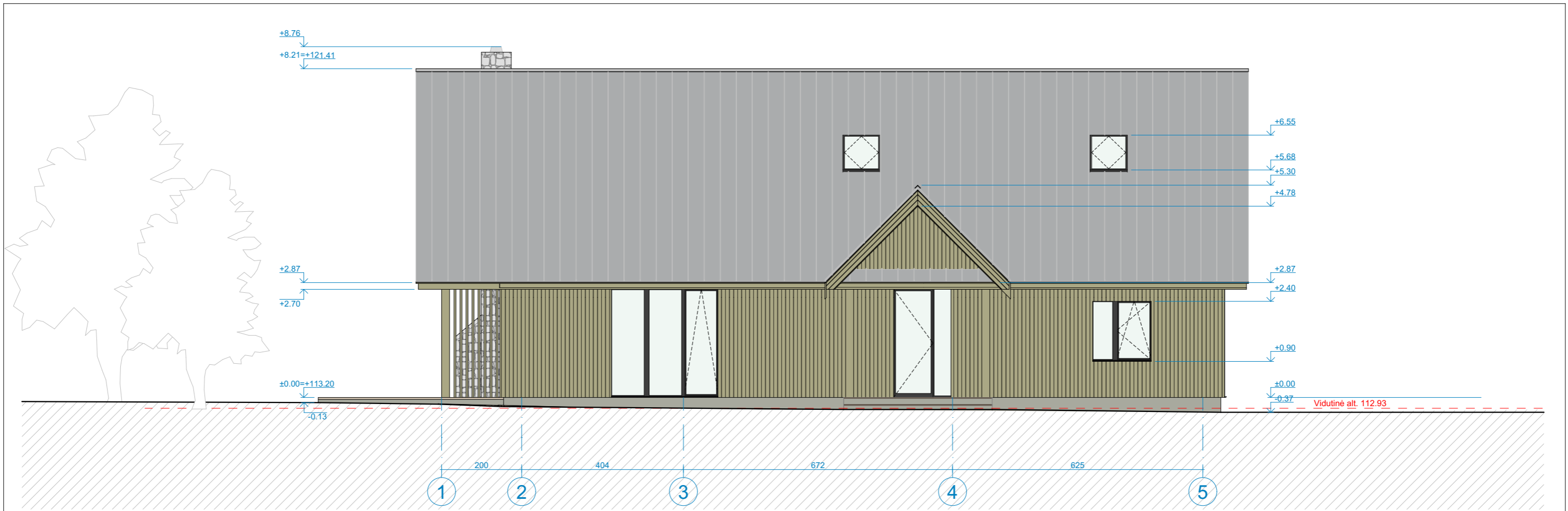

Fasadas tarp ašių 1-5

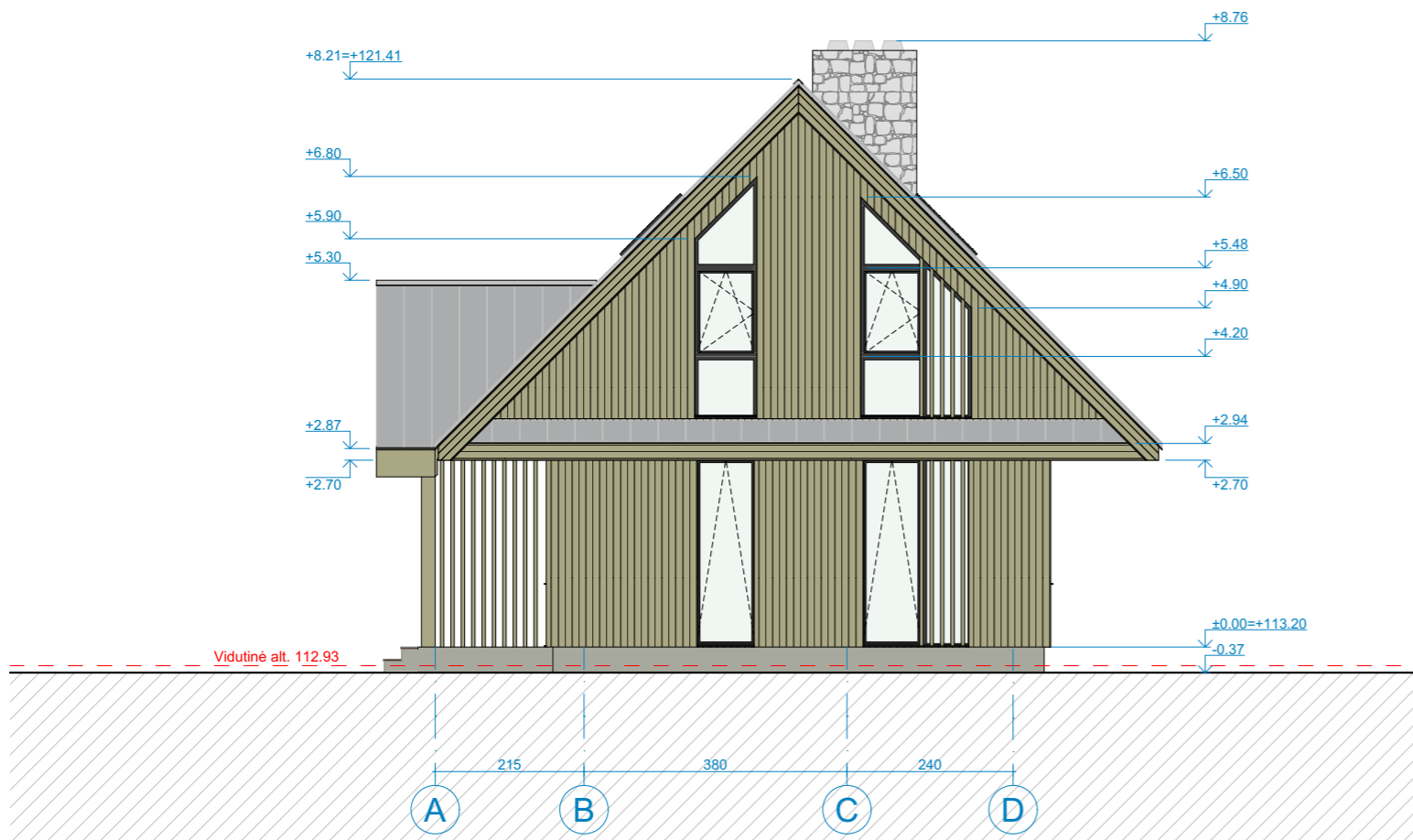

Fasadas tarp ašių A- D

Sutartiniai žymėjimai

- Fasadinė apdaila - natūraliai pilkėjanti termomediiena
- Cokolio tinkas RAL 7024
- Langų, durų rėmai RAL 7024
- Lietloviai, lietvamzdžiai RAL 7024
- Falcinio profilio skarda RAL 7024

Laida	Projekto Nr.	Projekto etapas	Alest. Nr.	Pareigos	Vardas Pavardė	Parašas	Data	Užsakovas/Statytojas:	Objekto pavadinimas:	Mastelis	Brėžinio pavadinimas:	Lapas
	21-30-TDP	PP	A 2123	PV	Vytenis Eitminavičius		3/11/2022	A. P., S.P.	Gyvenamosios paskirties (vieno buto) pastato, Merkio g. 21, Bartelių k., Jakėnų sen., Varėnos r. sav., statybos projektas.	1:100	Fasadai	
			A 1903	Arch.	Paulius Kisielis		3/11/2022					
			023466	Arch.	Santa Daujotė		3/11/2022					

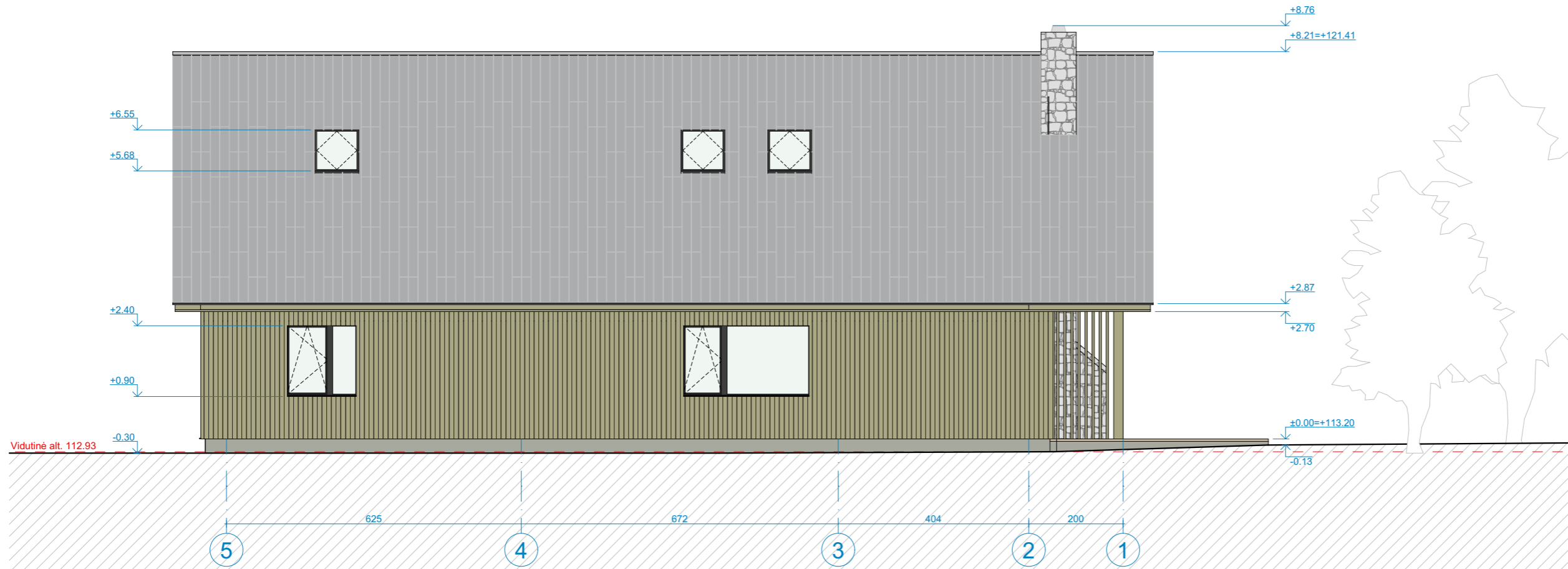



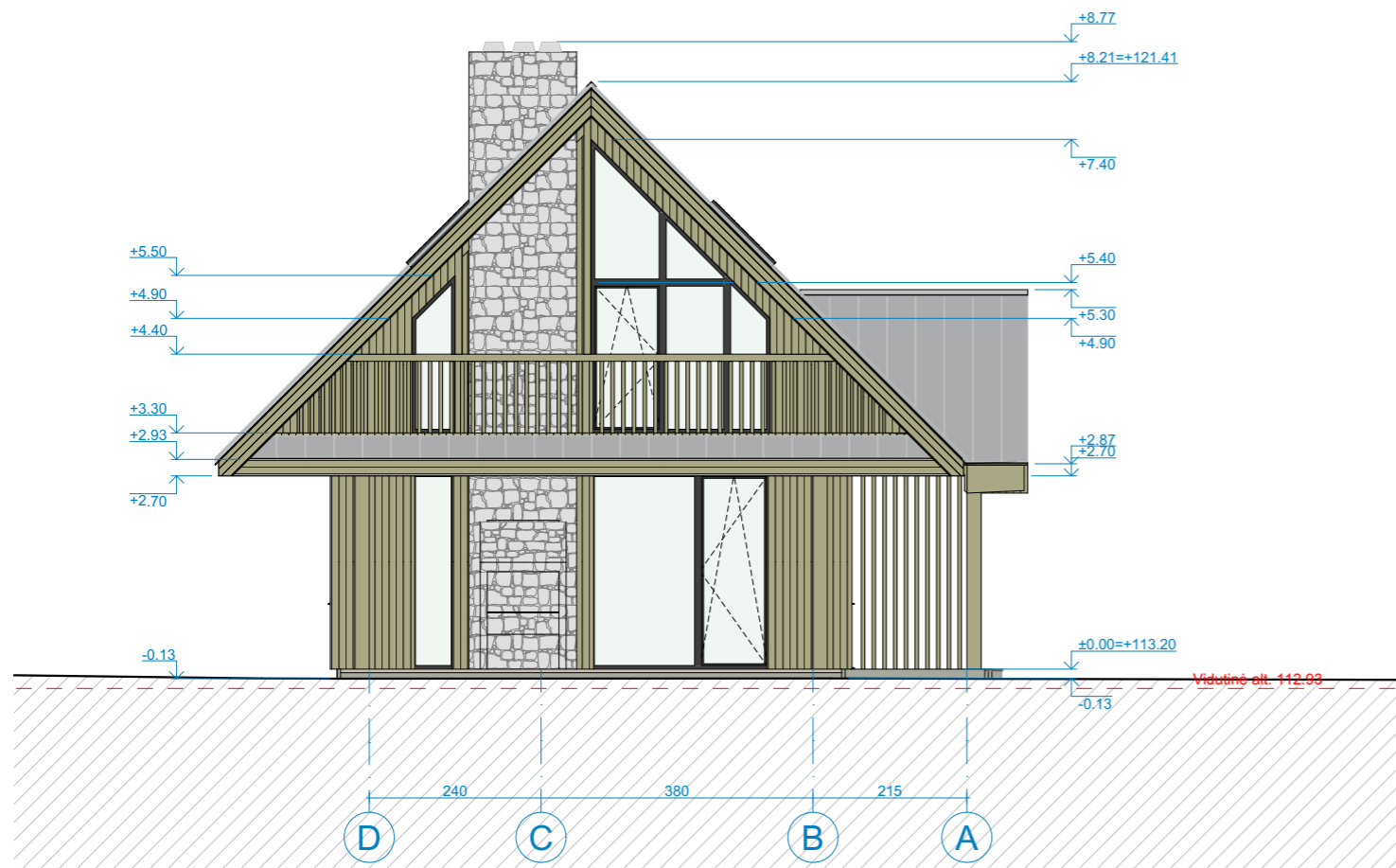

Fasadas tarp ašių 5- 1



Fasadas tarp ašių A- D

Sutartiniai žymėjimai

-  Fasadinė apdaila - natūraliai pilkėjanti termomediene
-  Cokolio tinkas RAL 7024
-  Langų, durų rėmai RAL 7024
-  Lietloviai, lietvamzdžiai RAL 7024
-  Falcinio profilio skarda RAL 7024

21-30-TDP

PP

A 1903
023466

3/11/2022
3/11/2022
3/11/2022

A. P., S.P.

Gyvenamosios paskirties (vieno buto) pastato, Merkio g. 21, Bartelių k., Jakėnų sen., Varėnos r. sav., statybos projektas.

Fasadai

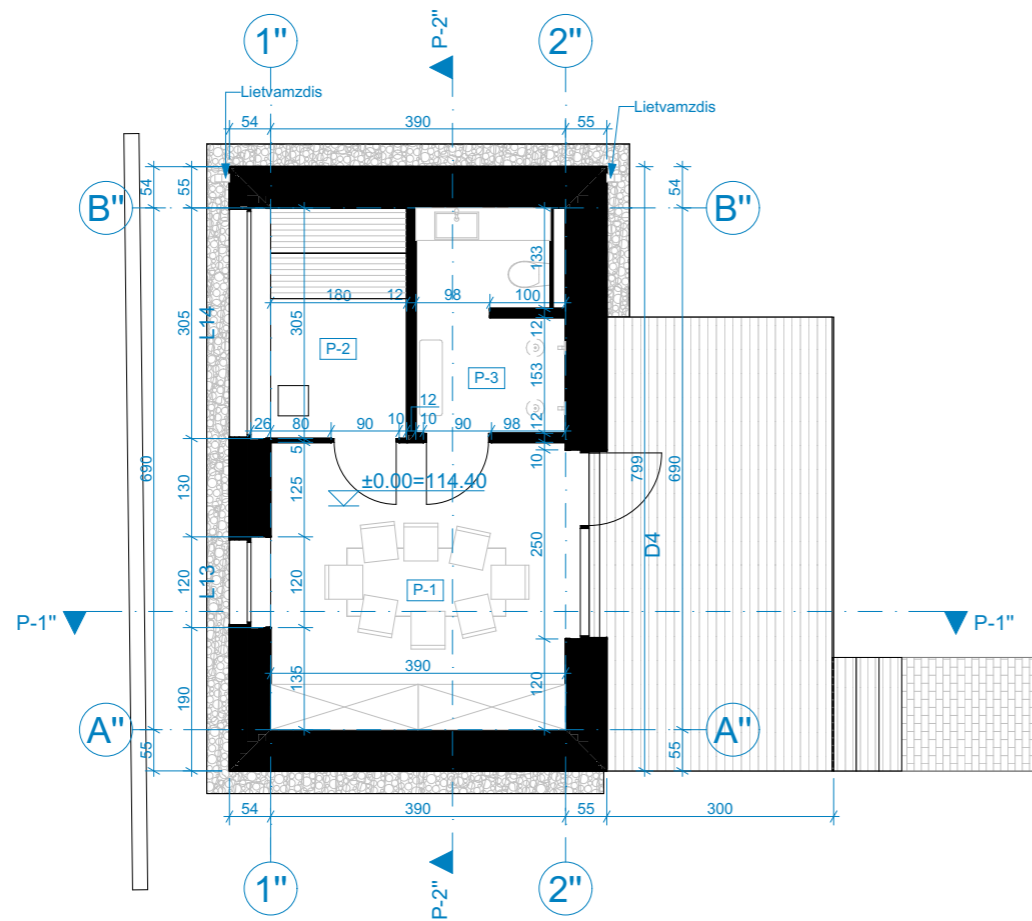

Pirmo aukšto planas

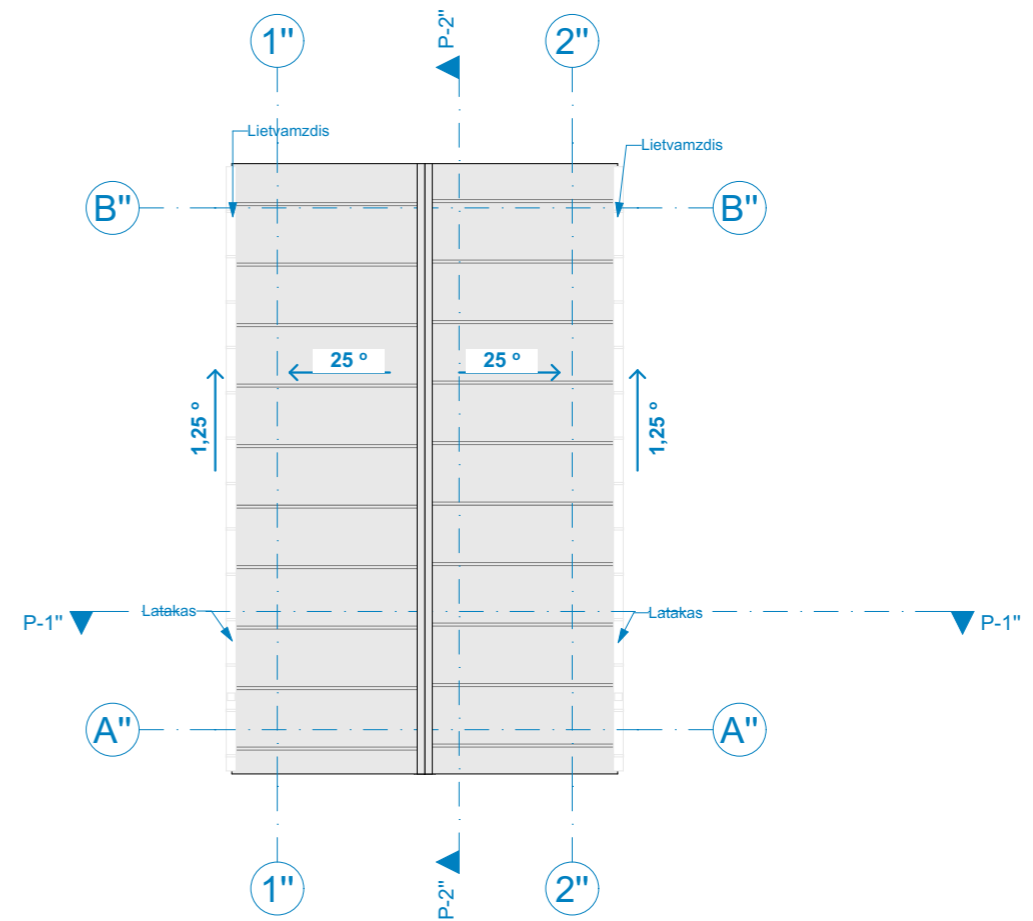

Stogo planas

PASTABOS:

1. Matmenys pateikti centimetrais, aukščiau - metrais.
2. Projekto pakeitimus būtina derinti su architektais.
3. Konstrukciniai sprendimai nėra galutiniai - sprendiniai tikslinami SK dalyje.
4. Sienų detalizacijas tikslinti SK dalyje.
5. Projekto architektūrinė statybinė dalis galioja ir ja vadovautis tik kartu su konstrukcine ir kitomis projekto sudedamosiomis dalimis, vadovaujantis STR STR1.04.04:2017 nuostatomis.
6. Vykdam darbus visada vadovautis gamintojo rekomendacijomis.

Eksplikacija 1		
Nr.	Patalpa	Plotas
P-1	Priešpirtis	15.18
P-2	Pirtis	6.28
P-3	San. mazgas	5.65
		27.11 m ²

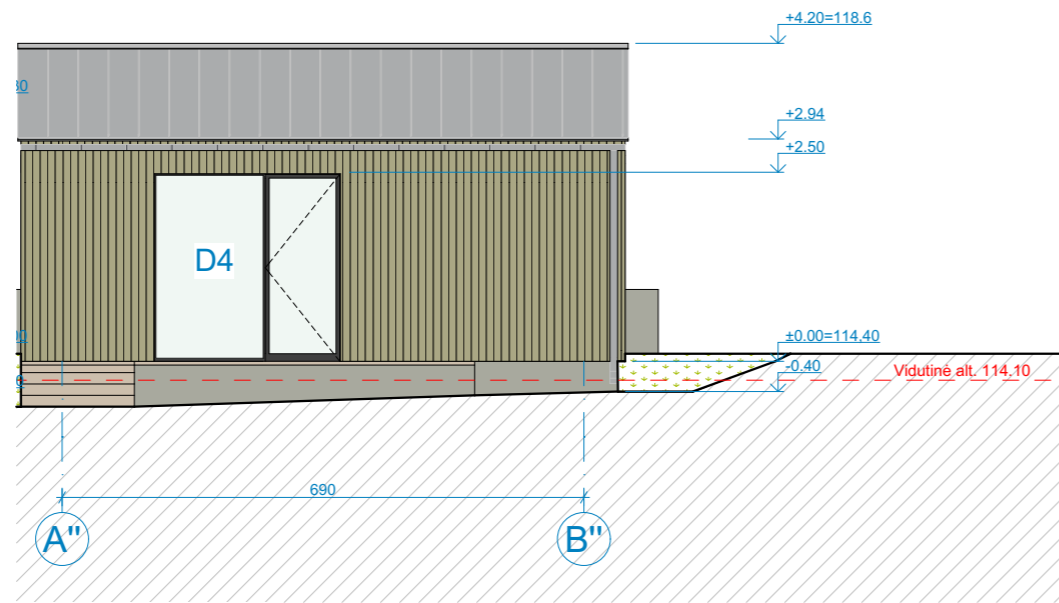

Fasadas tarp ašių A''- B''

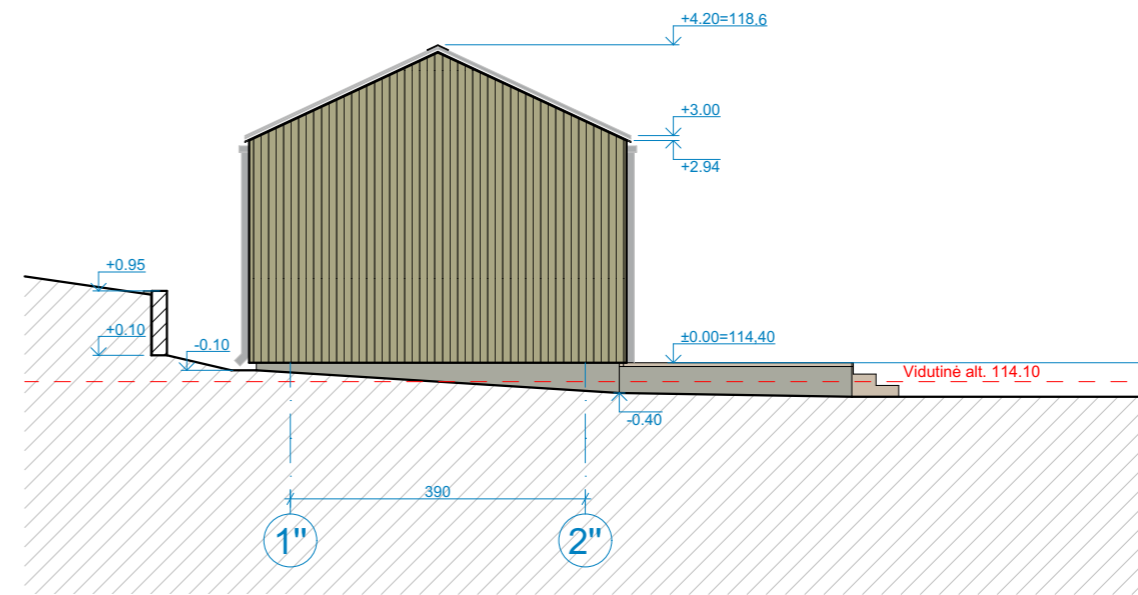

Fasadas tarp ašių 1''- 2''

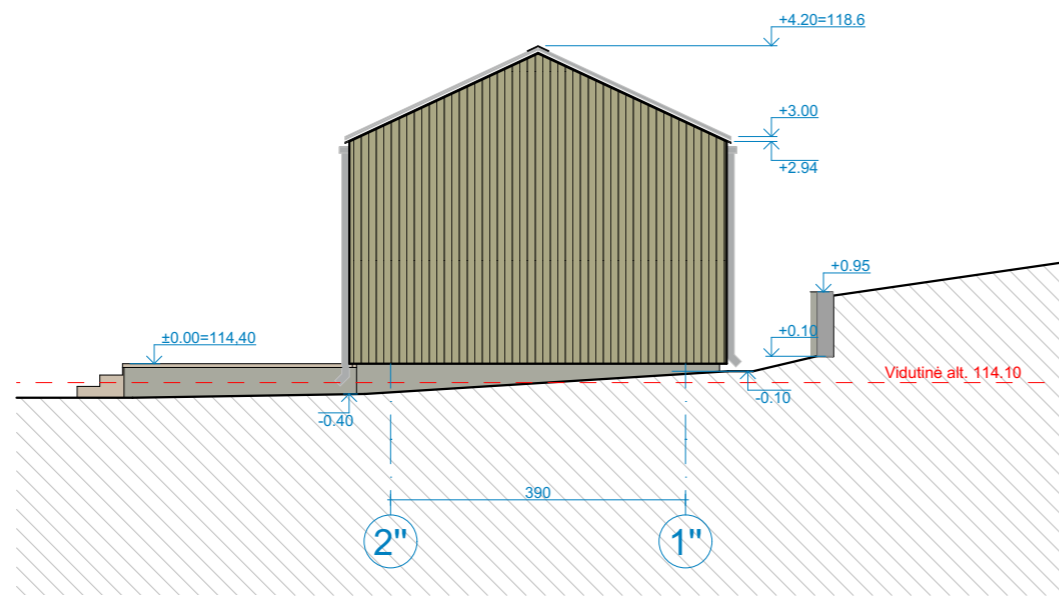

Fasadas tarp ašių 2''- 1''

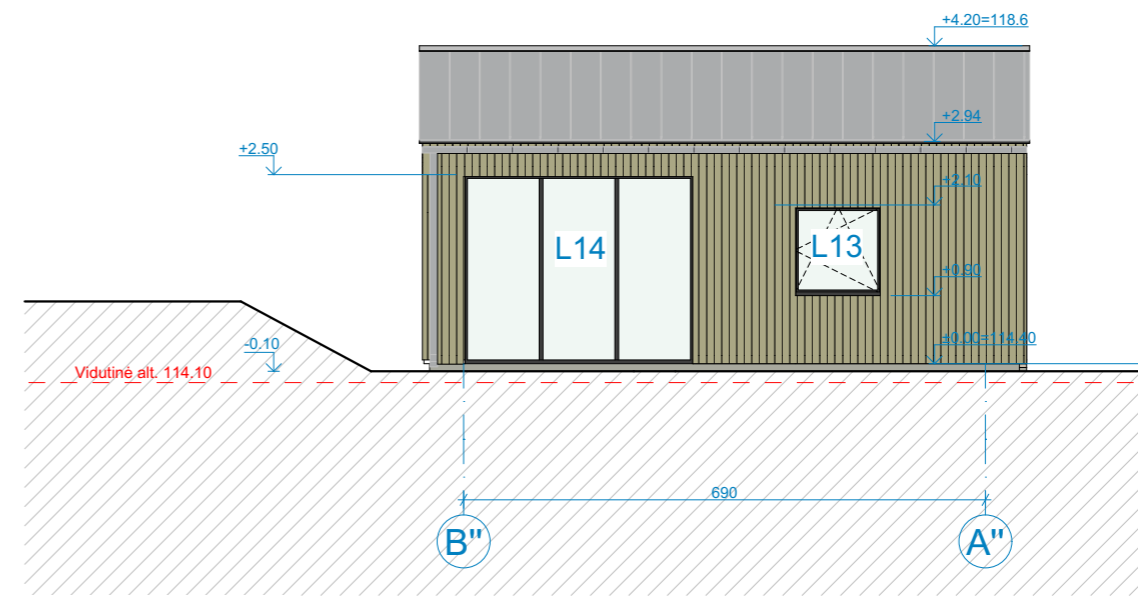

Fasadas tarp ašių B''- A''

Sutartiniai žymėjimai

	Fasadinė apdaila - natūraliai pūlkėjanti termomediene
	Cokolio tinkas RAL 7024 8,67 kv. m
	Langų, durų rėmai RAL 7024
	Lietlėviai, lietvamzdžiai RAL 7024
	Falcinio profilio skarda RAL 7024 45,44 kv. m

PASTABOS:

1. Matmenys pateikti centimetrais, aukščiai - metrais.
2. Projekto pakeitimus būtina derinti su architektais.
3. Konstrukciniai sprendimai nėra galutiniai - sprendiniai tikslinami SK dalyje.
4. Sienų detalizacijas tikslinti SK dalyje.
5. Projekto architektūrinė statybinė dalis galioja ir ja vadovautis tik kartu su konstrukcine ir kitomis projekto sudedamosiomis dalimis, vadovaujantis STR STR1.04.04:2017 nuostatomis.
6. Vykdam darbus visada vadovautis gamintojo rekomendacijomis.

Laida	Projekto Nr.	Projekto etapas	Allest. Nr.	Pareigos	Vardas Pavardė	Parašas	Data	Užsakovas/Statytojas:	Objekto pavadinimas:	Mastelis	Brėžinio pavadinimas:	Lapas
	21-30-TDP	PP	A 2123	PV	Vytenis Eitminavičius		3/11/2022	A. P., S.P.	Gyvenamosios paskirties (vieno buto) pastato, Merkio g. 21, Bartelių k., Jakėnų sen., Varėnos r. sav., statybos projektas.	1:100	PIRTIES FASADAI	
			A 1903	Arch.	Paulius Kisielis		3/11/2022					
			023466	Arch.	Santa Daujotė		3/11/2022					

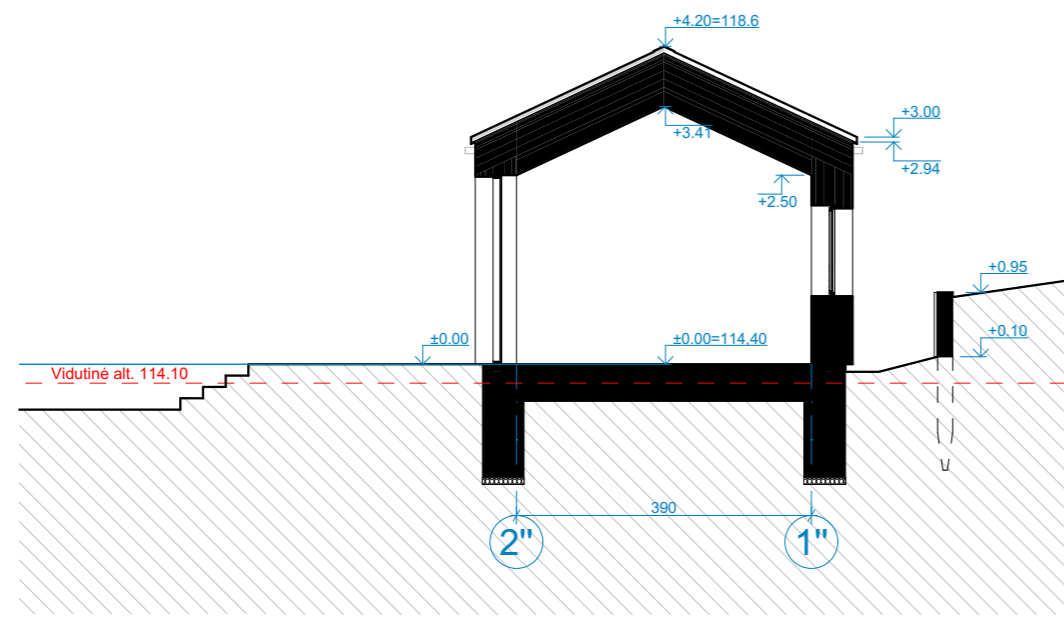

Pjūvis 1''-1''

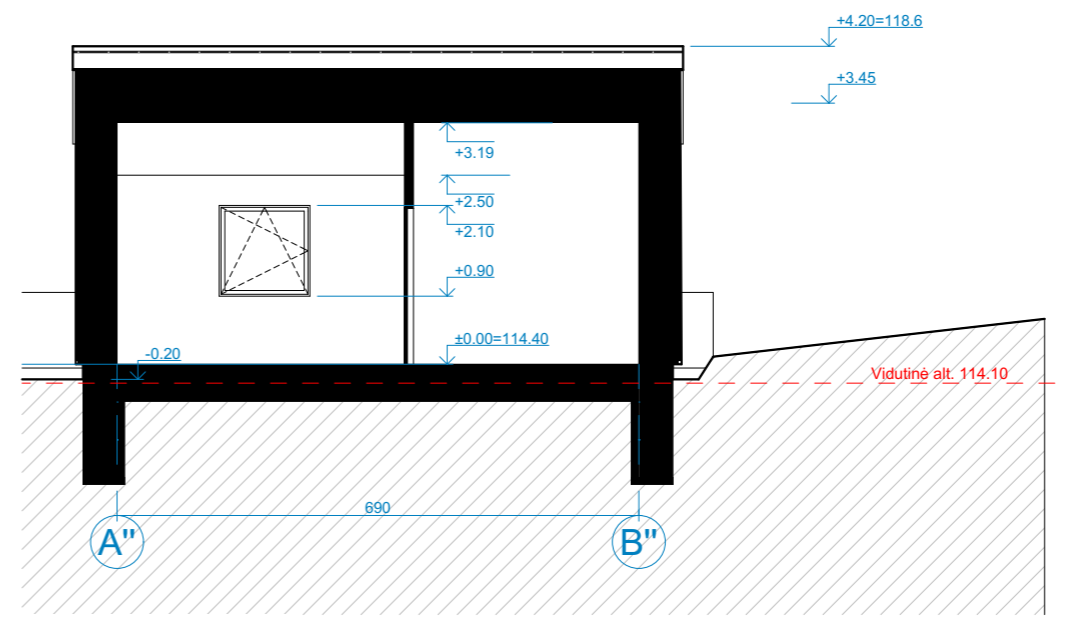

Pjūvis 2''-2''

PASTABOS:

1. Matmenys pateikti centimetrais, aukščiai - metrais.
2. Projekto pakeitimus būtina derinti su architektais.
3. Konstrukciniai sprendimai nėra galutiniai - sprendiniai tikslinami SK dalyje.
4. Sienų detalizacijas tikslinti SK dalyje.
5. Projekto architektūrinė statybinė dalis galioja ir ja vadovautis tik kartu su konstrukcine ir kitomis projekto sudedamosiomis dalimis, vadovaujantis STR STR1.04.04:2017 nuostatomis.
6. Vykdam darbus visada vadovautis gamintojo rekomendacijomis.

Laida	Projekto Nr.	Projekto etapas	Alest. Nr.	Pareigos	Vardas Pavardė	Parašas	Data	Užsakovas/Statytojas:	Objekto pavadinimas:	Mastelis	Brėžinio pavadinimas:	Lapas
	21-30-TDP	PP	A 2123	PV	Vytenis Eitminavičius		3/11/2022	A. P., S.P.	Gyvenamosios paskirties (vieno buto) pastato, Merkio g. 21, Bartelių k., Jakėnų sen., Varėnos r. sav., statybos projektas.	1:100	PIRTIES PJŪVIAI	
			A 1903	Arch.	Paulius Kisielis		3/11/2022					
			023466	Arch.	Santa Daujotė		3/11/2022					

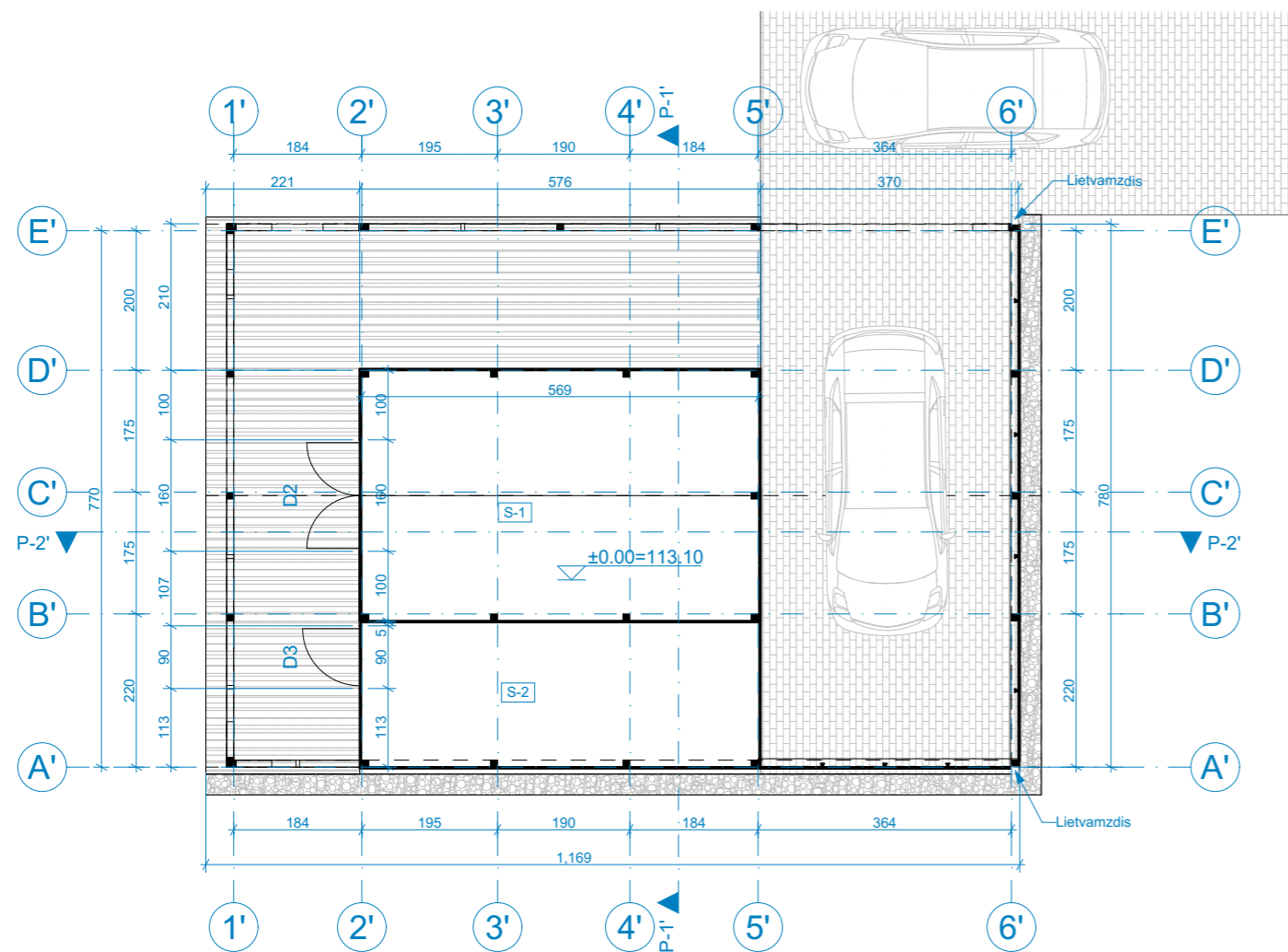

Pirmo aukšto planas

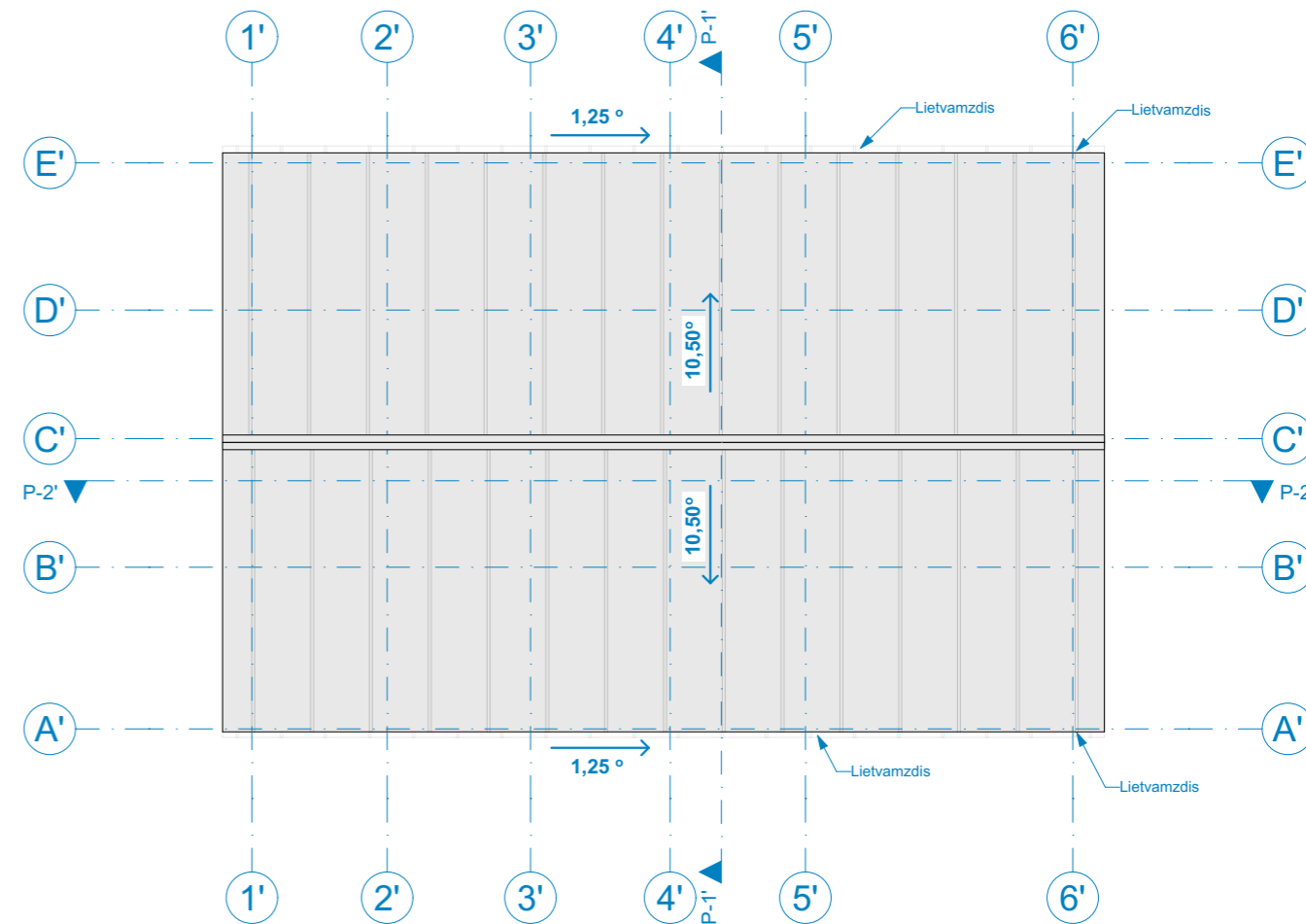

Stogo planas

PASTABOS:

1. Matmenys pateikti centimetrais, aukščiai - metrais.
2. Projekto pakeitimus būtina derinti su architektais.
3. Konstrukciniai sprendimai nėra galutiniai - sprendiniai tikslinami SK dalyje.
4. Sienų detalizacijas tikslinti SK dalyje.
5. Projekto architektūrinė statybinė dalis galioja ir ja vadovautis tik kartu su konstrukcine ir kitomis projekto sudedamosiomis dalimis, vadovaujantis STR STR1.04.04:2017 nuostatomis.
6. Vykdydami darbus visada vadovautis gamintojo rekomendacijomis.

Eksplikacija 1		
Nr.	Patalpa	Plotas
S-1	Sandėlis	20.40
S-2	Sandėlis	11.81
		32.21 m ²

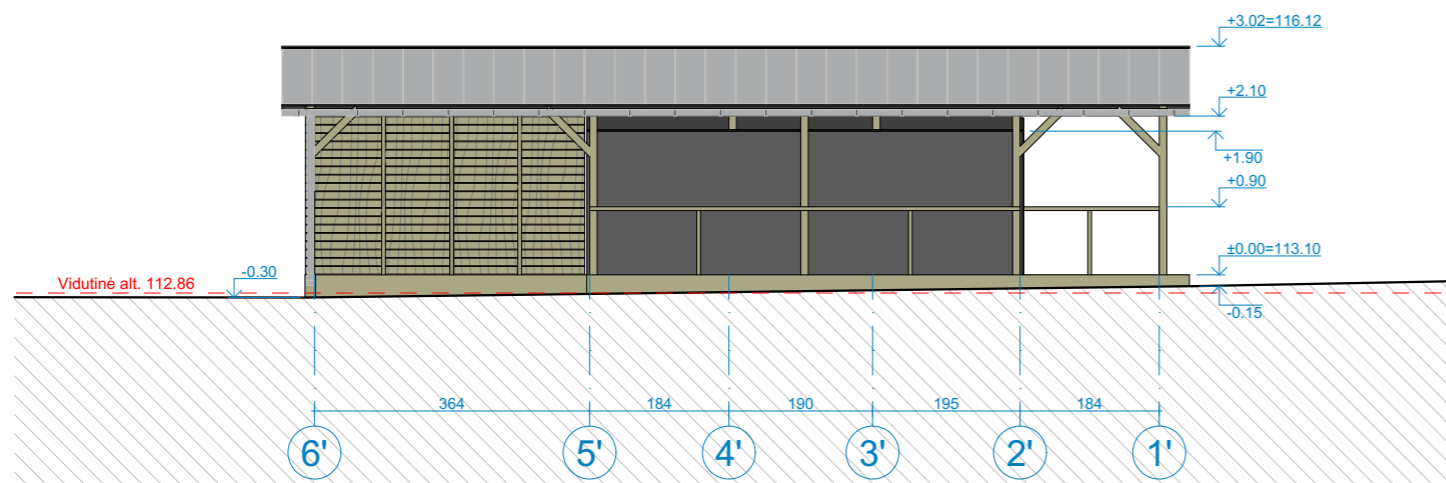

Fasadas tarp ašių A''- B''

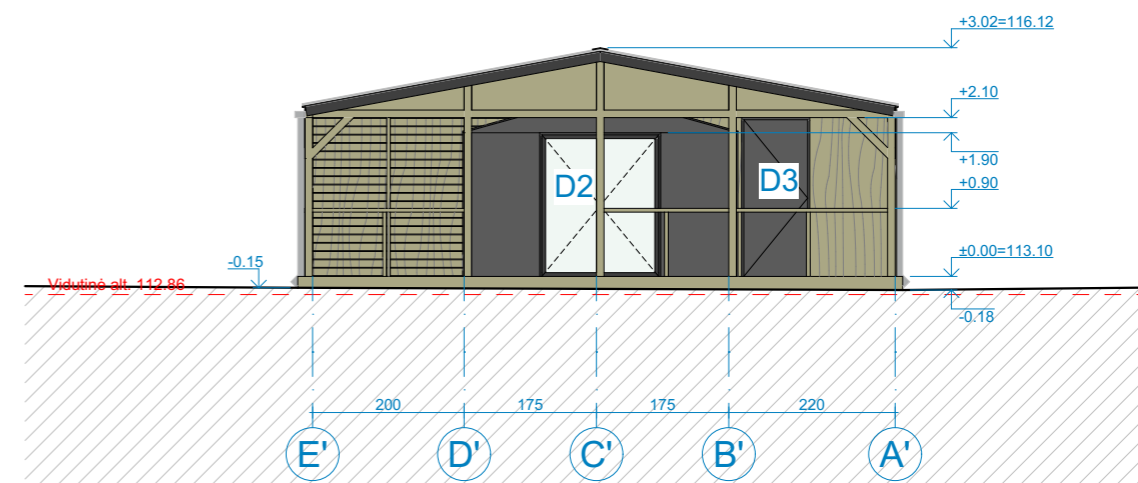

Fasadas tarp ašių 1''- 2''

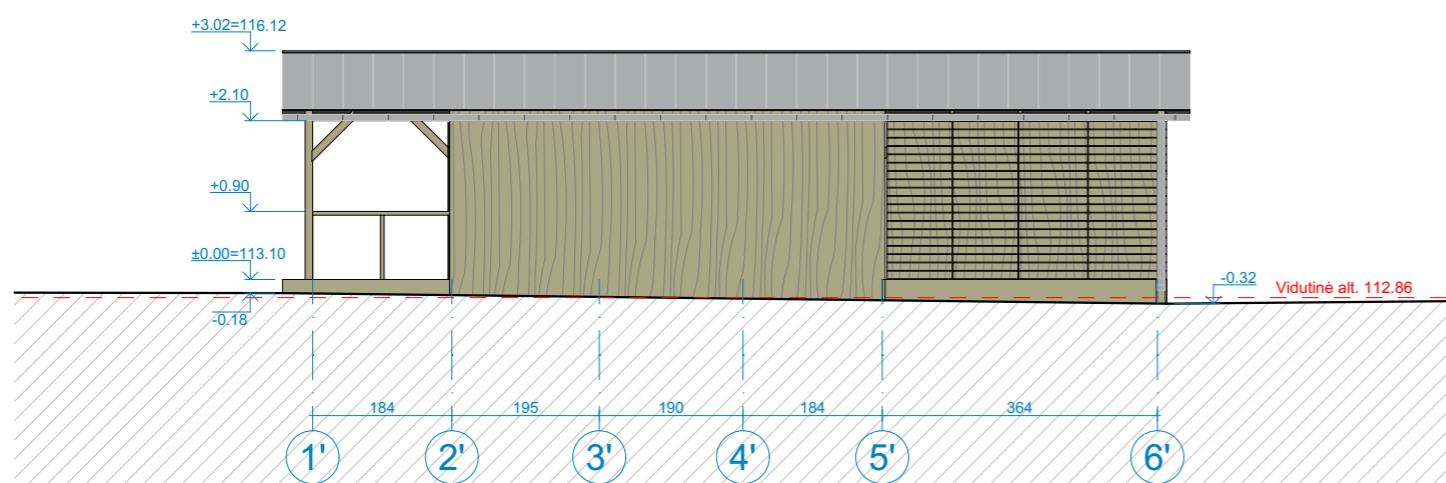

Fasadas tarp ašių 2''- 1''

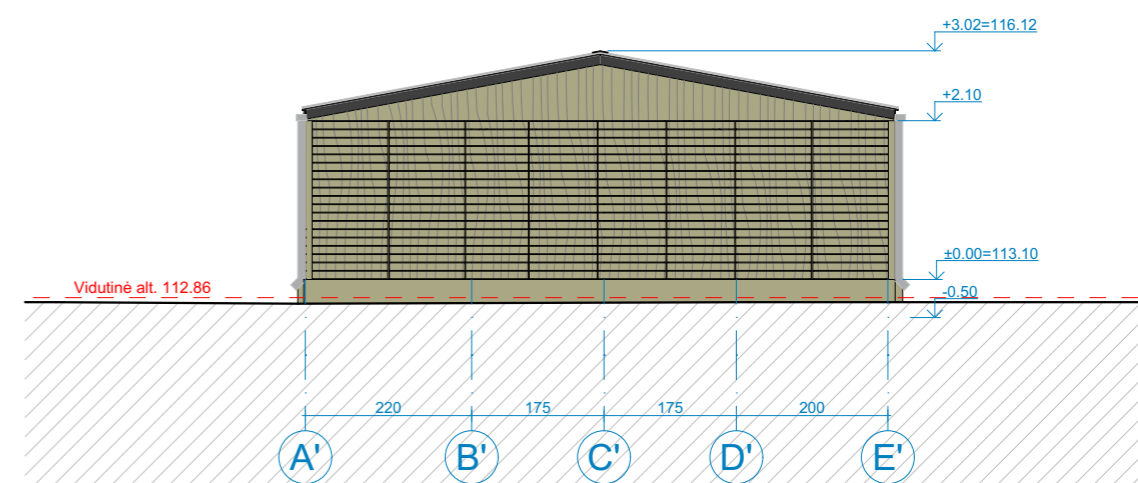



Fasadas tarp ašių B''- A''

PASTABOS:

1. Matmenys pateikti centimetrais, aukščiai - metrais.
2. Projekto pakeitimus būtina derinti su architektais.
3. Konstrukciniai sprendimai nėra galutiniai - sprendiniai tikslinami SK dalyje.
4. Sienų detalizacijas tikslinti SK dalyje.
5. Projekto architektūrinė statybinė dalis galioja ir ja vadovautis tik kartu su konstrukcine ir kitomis projekto sudedamosiomis dalimis, vadovaujantis STR STR1.04.04:2017 nuostatomis.
6. Vykdam darbus visada vadovautis gamintojo rekomendacijomis.

Sutartiniai žymėjimai

	Fasadinė apdaila - medis
	Cokolio tinkas RAL 7024
	Langų, durų rėmai RAL 7024
	Lietloviai, lietvamzdžiai RAL 7024
	Falcinio profilio skarda RAL 7024

Laida	Projekto Nr.	Projekto etapas	Alest. Nr.	Pareigos	Vardas Pavardė	Parašas	Data	Užsakovas/Statytojas:	Objekto pavadinimas:	Mastelis	Brėžinio pavadinimas:	Lapas
	21-30-TDP	PP	A 2123	PV	Vytenis Eitminavičius		3/11/2022	A. P., S.P.	Gyvenamosios paskirties (vieno buto) pastato, Merkio g. 21, Bartelių k., Jakėnų sen., Varėnos r. sav., statybos projektas.	1:100	SANDĖLIO FASADAI	
			A 1903	Arch.	Paulius Kisielis		3/11/2022					
			023466	Arch.	Santa Daujotė		3/11/2022					

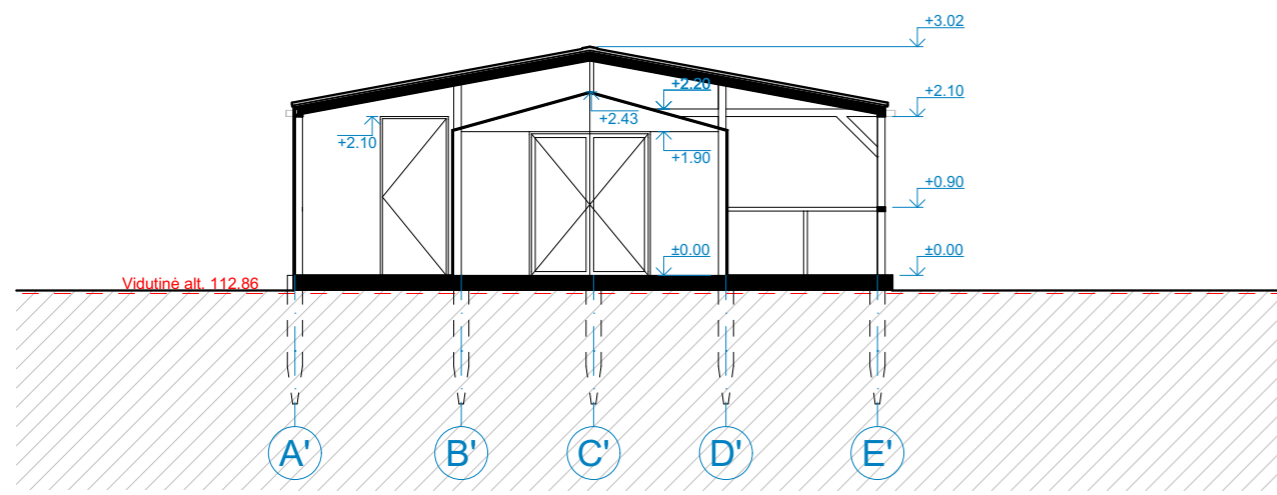

Pjūvis 1'-1'

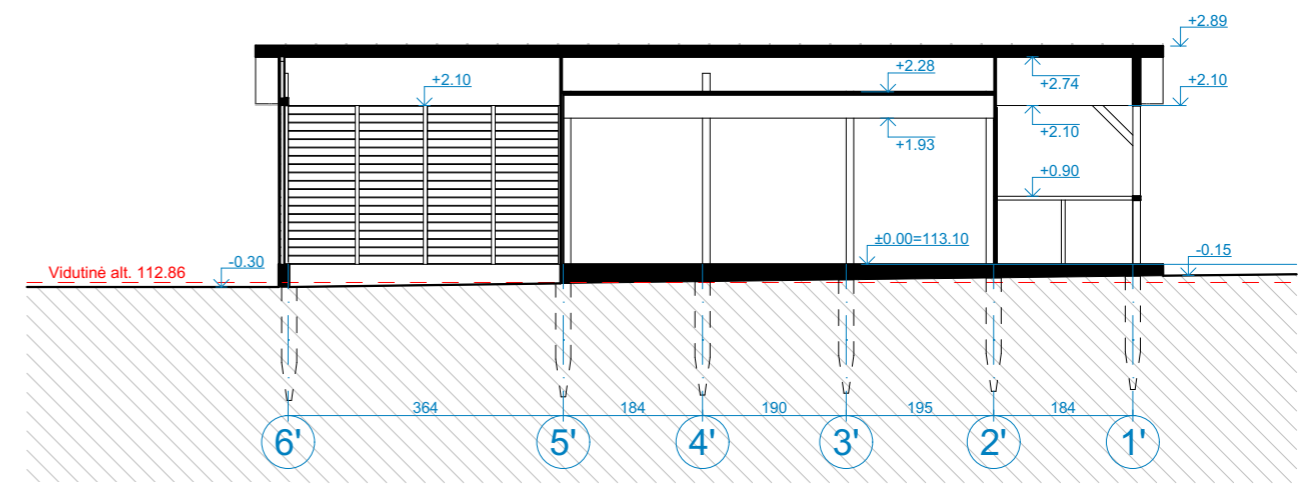

Pjūvis 2'-2'

PASTABOS:

1. Matmenys pateikti centimetrais, aukščiai - metrais.
2. Projekto pakeitimus būtina derinti su architektais.
3. Konstrukciniai sprendimai nėra galutiniai - sprendiniai tikslinami SK dalyje.
4. Sienu detalizacijas tikslinti SK dalyje.
5. Projekto architektūrinė statybinė dalis galioja ir ja vadovautis tik kartu su konstrukcine ir kitomis projekto sudedamosiomis dalimis, vadovaujantis STR STR1.04.04:2017 nuostatomis.
6. Vykdydamas darbus visada vadovautis gamintojo rekomendacijomis.

Laida	Projekto Nr.	Projekto etapas	Alest. Nr.	Pareigos	Vardas Pavardė	Parašas	Data	Užsakovas/Statytojas:	Objekto pavadinimas:	Mastelis	Brėžinio pavadinimas:	Lapas
	21-30-TDP	PP	A 2123	PV	Vytenis Eitminavičius		3/11/2022	A. P., S.P.	Gyvenamosios paskirties (vieno buto) pastato, Merkio g. 21, Bartelių k., Jakėnų sen., Varėnos r. sav., statybos projektas.	1:100	SANDĖLIO PJŪVIAI	
			A 1903	Arch.	Paulius Kisielis		3/11/2022					
			023466	Arch.	Santa Daujotė		3/11/2022					



Laida	Projekto Nr.	Projekto etapas	Alest. Nr.	Pareigos	Vardas Pavardė	Parašas	Data	Užsakovas/Statytojas:	Objekto pavadinimas:	Mastelis	Brėžinio pavadinimas:	Lapas
	21-30-TDP	PP	A 2123	PV	Vytėnas Eitminavičius		3/11/2022	A. P., S.P.	Gyvenamosios paskirties (vieno buto) pastato, Merkio g. 21, Bartelių k., Jakėnų sen., Varėnos r. sav., statybos projektas.	1:100	VIZUALIZACIJOS	
			A 1903	Arch.	Paulius Kisielis		3/11/2022					
			023466	Arch.	Santa Daujotė		3/11/2022					



Laida	Projekto Nr.	Projekto etapas	Alest. Nr.	Pareigos	Vardas Pavardė	Parašas	Data	Užsakovas/Statytojas:	Objekto pavadinimas:	Mastelis	Brėžinio pavadinimas:	Lapas
	21-30-TDP	PP	A 2123	PV	Vytėnis Eitminavičius		3/11/2022	A. P., S.P.	Gyvenamosios paskirties (vieno buto) pastato, Merkio g. 21, Bartelių k., Jakėnų sen., Varėnos r. sav., statybos projektas.	1:100	VIZUALIZACIJOS	
			A 1903	Arch.	Paulius Kisielis		3/11/2022					
			023466	Arch.	Santa Daujotė		3/11/2022					



Laida	Projekto Nr.	Projekto etapas	Alest. Nr.	Pareigos	Vardas Pavardė	Parašas	Data	Užsakovas/Statytojas:	Objekto pavadinimas:	Mastelis	Brėžinio pavadinimas:	Lapas
	21-30-TDP	PP	A 2123	PV	Vytenis Eitminavičius		3/11/2022	A. P., S.P.	Gyvenamosios paskirties (vieno buto) pastato, Merkio g. 21, Bartelių k., Jakėnų sen., Varėnos r. sav., statybos projektas.	1:100	VIZUALIZACIJOS	
			A 1903	Arch.	Paulius Kisielis		3/11/2022					
			023466	Arch.	Santa Daujotė		3/11/2022					

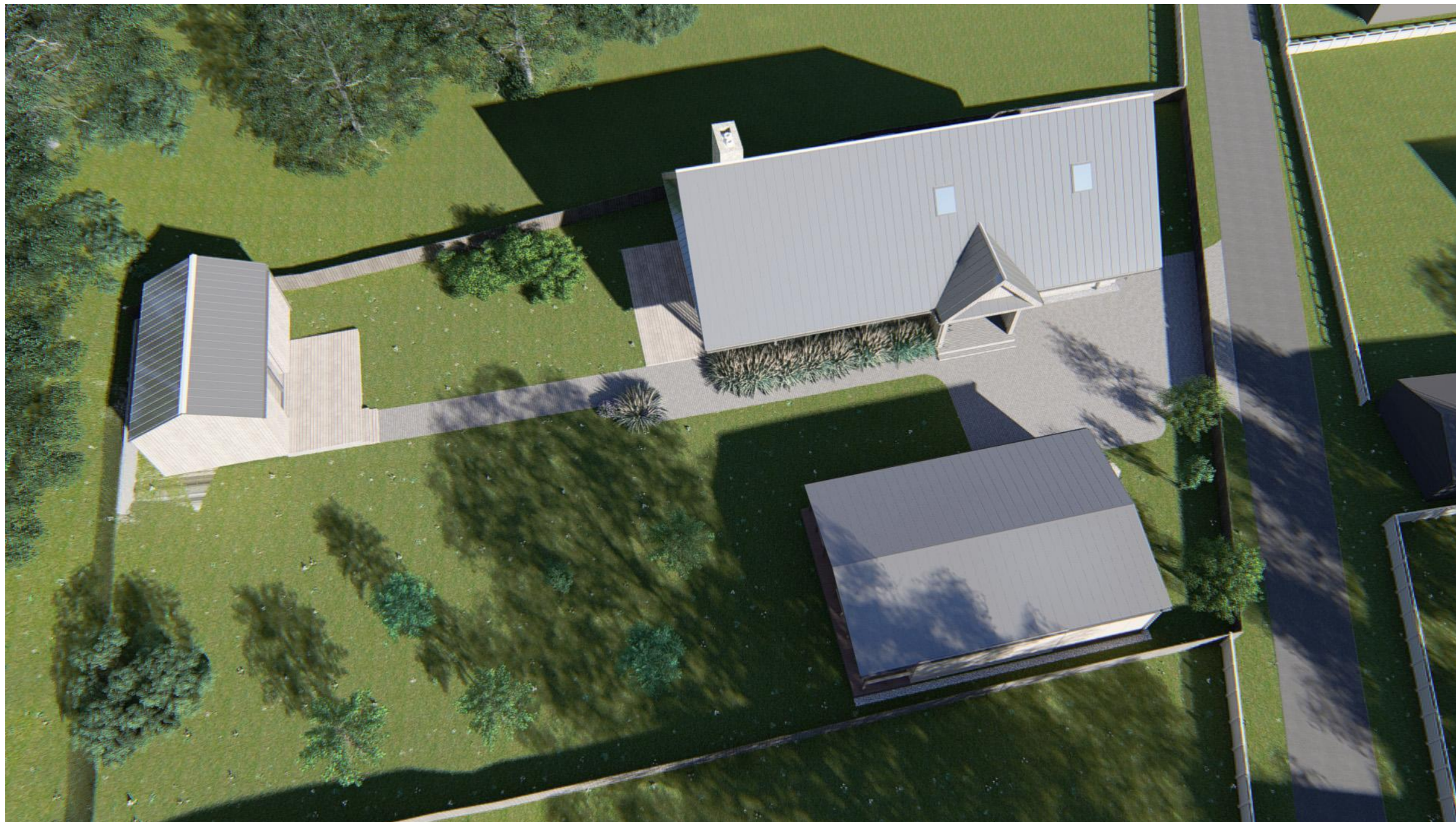

Laida	Projekto Nr.	Projekto etapas	Alest. Nr.	Pareigos	Vardas Pavardė	Parašas	Data	Užsakovas/Statytojas:	Objekto pavadinimas:	Mastelis	Brėžinio pavadinimas:	Lapas
	21-30-TDP	PP	A 2123	PV	Vytėnis Eitminavičius		3/11/2022	A. P., S.P.	Gyvenamosios paskirties (vieno buto) pastato, Merkio g. 21, Bartelių k., Jakėnų sen., Varėnos r. sav., statybos projektas.	1:100	VIZUALIZACIJOS	
			A 1903	Arch.	Paulius Kisielis		3/11/2022					
			023466	Arch.	Santa Daujotė		3/11/2022					