1528	Valstybės saugomas	Merkinės Sd. R. Martjos Emilno į dangų bažnyčios kompleksas
1558	Registrinis	Sidžutjo Vinco Kirkovo-Mickevičiaus gimtosios sodybos namas - memoriniai muziejus
1132	Ankstesnis skaitiž	Nemas, val. "Vazos"
	Valstybės saugomas	
1132	Registrinis	Merkinės Žydų Bažnyčia ir užkasimo vieta
1132	Registrinis	Antrojo pasaulinio karo Sovietų Sąjungos karių palaidojimo vieta
1230	Valstybės saugomas	Vilkauninio senovės gyvenvietė
1230	Valstybės saugomas	Rokainosių senovės gyvenvietė
1230	Registrinis	Aiemens a. stovyklos IV
1230	Registrinis	Merkinės senovės gyvenvietė
1230	Valstybės saugomas	Merkinės senovės gyvenvietė
1709	Valstybės saugomas	Merkinės miestelio istorinė dalis
1751	Registrinis	Liškiavos pilies piešvaizdinio bei kilnojamo
1753	Kultūros paveldo objektai: archeologijos paminklas	Varnas
2368	Valstybės saugomas	Merkinės miestelio žydų senosios kapinės
2091	Registrinis	Vienuolyno kultūrinis sluoksnis
2196	Valstybės saugomas	Merkinės Eitas
2284	Paminklas	Radžytojo, visuomenės veikėjo Vinco Kirkevo-Mickevičiaus kapas
2295	Paminklas	Merkinės piliakalnis su papėdu
2295	Paminklas	Miniškių, Girulės piliakalnis su gyvenvietė
2296	Paminklas	Radžūkiškės piliakalnis su gyvenvietė
2351	Paminklas	Firmos stulpas
2351	Paminklas	Antras stulpas
2545	Valstybės saugomas	Lietuvos partizanų vadų Adolfo Ramanausko-Vanago ir pulkinioko Antanato Juozo Vitkaus-Kadėnaraičio vadavietė
2617	Valstybės saugomas	Liškiavos karino Žydų senosios kapinės
2617	Valstybės saugomas	Kitvydų karino senosios kapinės, val. Kozlyčiučinu
2642	Valstybės saugomas	Pulkų Lietuvos partizanų srities vadavietė
2765	Valstybės saugomas	Česulių senovės gyvenvietė
2765	Valstybės saugomas	Raudonsvo dvarvietė
2766	Valstybės saugomas	Raudžiūlių dvarvietė
2766	Valstybės saugomas	Merkinės kapinynas
2766	Valstybės saugomas	Neviesolų dvarvietė val. Čegelinės kaimu
2766	Valstybės saugomas	Senovės gyvenvietė II
2767	Valstybės saugomas	Darnaucos apygardos vadavietė
2815	Registrinis	Laukinikų senosios kapinės
2950	Valstybės saugomas	Lietuvos partizanų kovos ir žūties vietė
2956	Valstybės saugomas	Lietuvos partizanų Juozo Marozo-Žalbio kovos vieta
2956	Valstybės saugomas	Lietuvos partizanų kovos ir žūties vietė
2956	Valstybės saugomas	Lietuvos partizanų kovos ir žūties vietė
2956	Valstybės saugomas	Lietuvos partizanų Antano Matiukevičiaus-Skiedros ir Alfonso Sukurevičiaus-Savaiko kovos ir žūties vietė
2956	Valstybės saugomas	Lietuvos partizanų Jurgio Barkačiaučiaus-Naikintuvo ir Juozo Veličko-Margio kovos ir žūties vietė
2959	Valstybės saugomas	Lietuvos partizanų Petro Jakučiaučiaus-Liepos kovos ir žūties vieta
2959	Valstybės saugomas	Lietuvos partizanų Jono Jakučiaučiaus-Rugio kovos ir žūties vietė
2959	Valstybės saugomas	Lietuvos partizanų kovos ir žūties vietė
2960	Valstybės saugomas	Lietuvos partizanų kovos ir žūties vietė
2960	Valstybės saugomas	Lietuvos partizanų kovos ir žūties vietė
2960	Valstybės saugomas	Lietuvos partizanų kovos ir žūties vietė
3028	Valstybės saugomas	Česulių dvarvietė
3128	Valstybės saugomas	Liškiavos dvarvietė
3191	Registrinis	Lietuvos karo Benedikto Tiskimo kapas
3229	Registrinis	Lietuvos karo Vincas Gaidauskėnas kapas
3269	Registrinis	Lietuvos karo Jonas Aliamaitis-Dumnelis kapas
3288	Registrinis	Lietuvos Šaulių Jurgio Grigo ir Jono Grigo kapas
3368	Registrinis	Pirmojo pasaulinio karo Vokiečiškos imperijos ir Rusijos imperijos karių kapinės
3528	Valstybės saugomas	Hitlerjaujaus Konstantino Čiurlionio kelio III skulptūrų grupė
3528	Valstybės saugomas	Hitlerjaujaus Konstantino Čiurlionio kelio monumentasėji skulptūra „Šventė"
3528	Valstybės saugomas	Hitlerjaujaus Konstantino Čiurlionio kelio IV skulptūrų grupė
3529	Valstybės saugomas	Hitlerjaujaus Konstantino Čiurlionio kelio monumentasėji skulptūra „Pirmo laiko"
3529	Valstybės saugomas	Hitlerjaujaus Konstantino Čiurlionio kelio monumentasėji skulptūra „Čiurlionis-Šaulys"
3529	Valstybės saugomas	Hitlerjaujaus Konstantino Čiurlionio kelio monumentasėji skulptūra „Kvekiškoji vyrai"
3529	Valstybės saugomas	Hitlerjaujaus Konstantino Čiurlionio kelio stogastulpis „Metų laikai"
3531	Ankstesnis skaitiž	Lietuvos partizanų ir jų rėmėjų memoriniais kompleksas
	Valstybės saugomas	
3542	Registrinis	Pirmojo pasaulinio karo Vokiečiškos imperijos ir Rusijos imperijos karių kapinės
3657	Registrinis	Aiemens a. stovyklos
3658	Paminklas	Liškiavos piliakalnis, val. Liškiavos pilies kalnu, Ragnesos mūru, Perkūno Gentinėm Gai
3663	Valstybės saugomas	Liškiavos aitmas, val. Vaidmos, Ragnesos akmenu
3662	Valstybės saugomas	Dubakionių, Pamerkinės senovės gyvenvietė
3664	Valstybės saugomas	Vilkauninio piliakynas
3667	Registrinis	Aiemens a. stovyklos
3673	Registrinis	Maršasovo, Glyno senovės gyvenvietė
3675	Registrinis	Maršasovo, Glyno senovės gyvenvietė II
3676	Registrinis	Aiemens a. stovyklos
3680	Paminklas	Merkinės senojo miesto vieta
3681	Paminklas	Neišsaj senovės gyvenvietė
4267	Registrinis	Aiemas, val. Perkūno akmenu
4327	Registrinis	Lietuvos karių Antano Bukauskio ir Mato (Matiaušo) Petrošiūno kapai
4343	Registrinis	Lietuvos partizanų vado Adolfo Ramanausko-Vanago vadavietė
4351	Registrinis	Darnaucos apygardos Merkio partizanų rinktinės vado paradiuotojo Alberto Petrovico-Gorovico slapstuvės-bunkerio vieta
4352	Registrinis	Lietuvos partizanų stovyklos vieta
4376	Registrinis	Lietuvos partizanų kapas
4389	Registrinis	Lietuvos partizanų kapas
7136	Registrinis	Burokaravičio senosios kapinės
7140	Valstybės saugomas	Kalnas, val. Šerčės kaimu

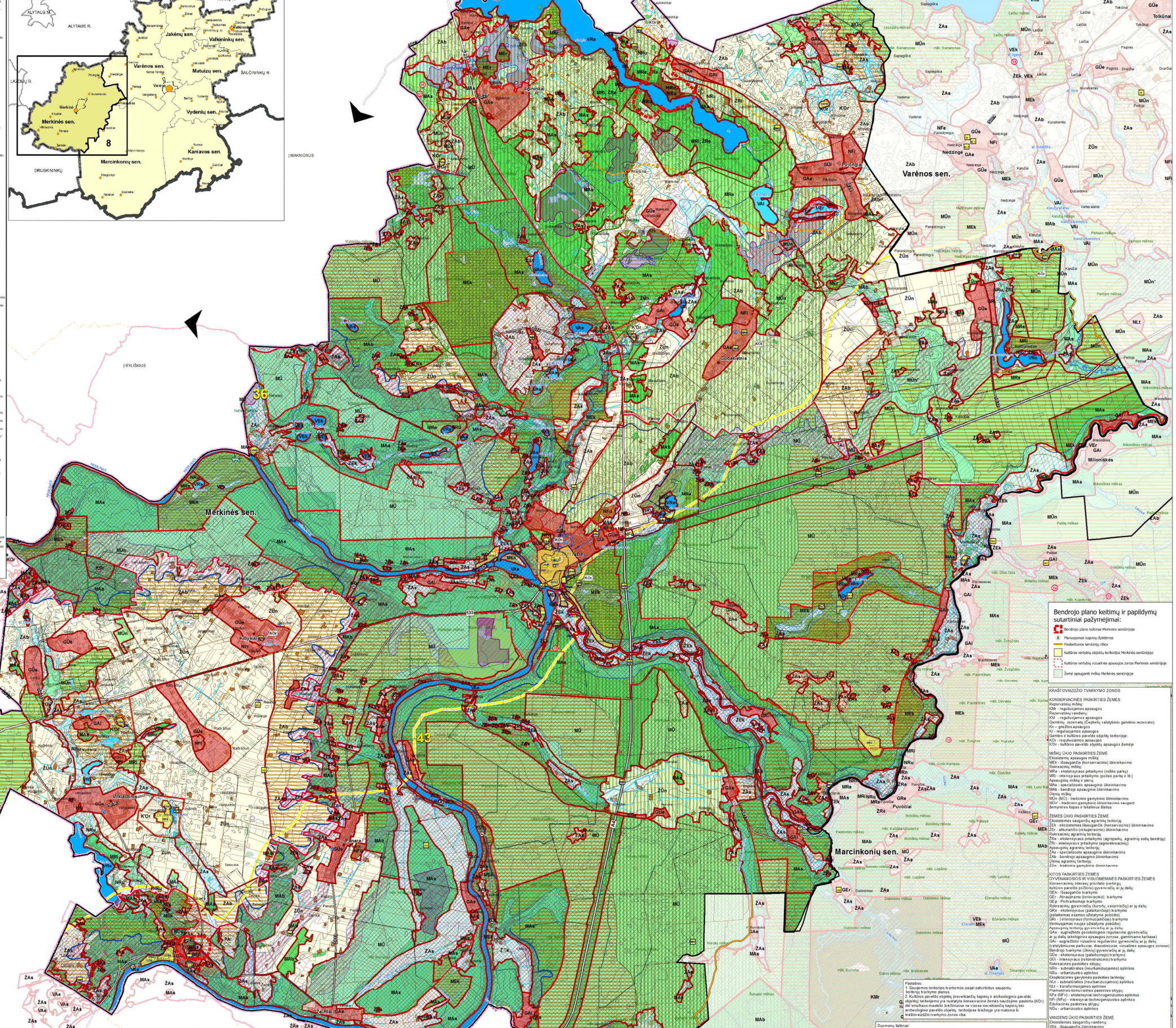
ALYTAUS M.
ALYTAUS R.
LAZDIJŲ R.
DRUSKININKŲ
RYLIŠKIUS
MAKNIŪNUS
Merkinės sen.
Varėnos sen.
Marcinkonių sen.
Jakėnų sen.
Valkininkų sen.
Matuizų sen.
Vydenių sen.
Kaniavos sen.
SALČININKŲ R.
Merkinė
Merkinės sen.
Marcinkonių sen.
Varėnos sen.
Gudakiemis
Pilvingiai
Nedzingė
Pivonija
Pavoverė
Pucėčiai
Milioniškės
Kibyšiai
Vilkabūnas
Panara
Žeimiai
Šunupio mškas
Dubininkas
Dubinino mškas
Ežeraičio mškas
Ežeraičio mškas
Lopšiai
Lucikė
Dubininkas
Dubinino mškas
Dubinino mškas
Dubinino mšk