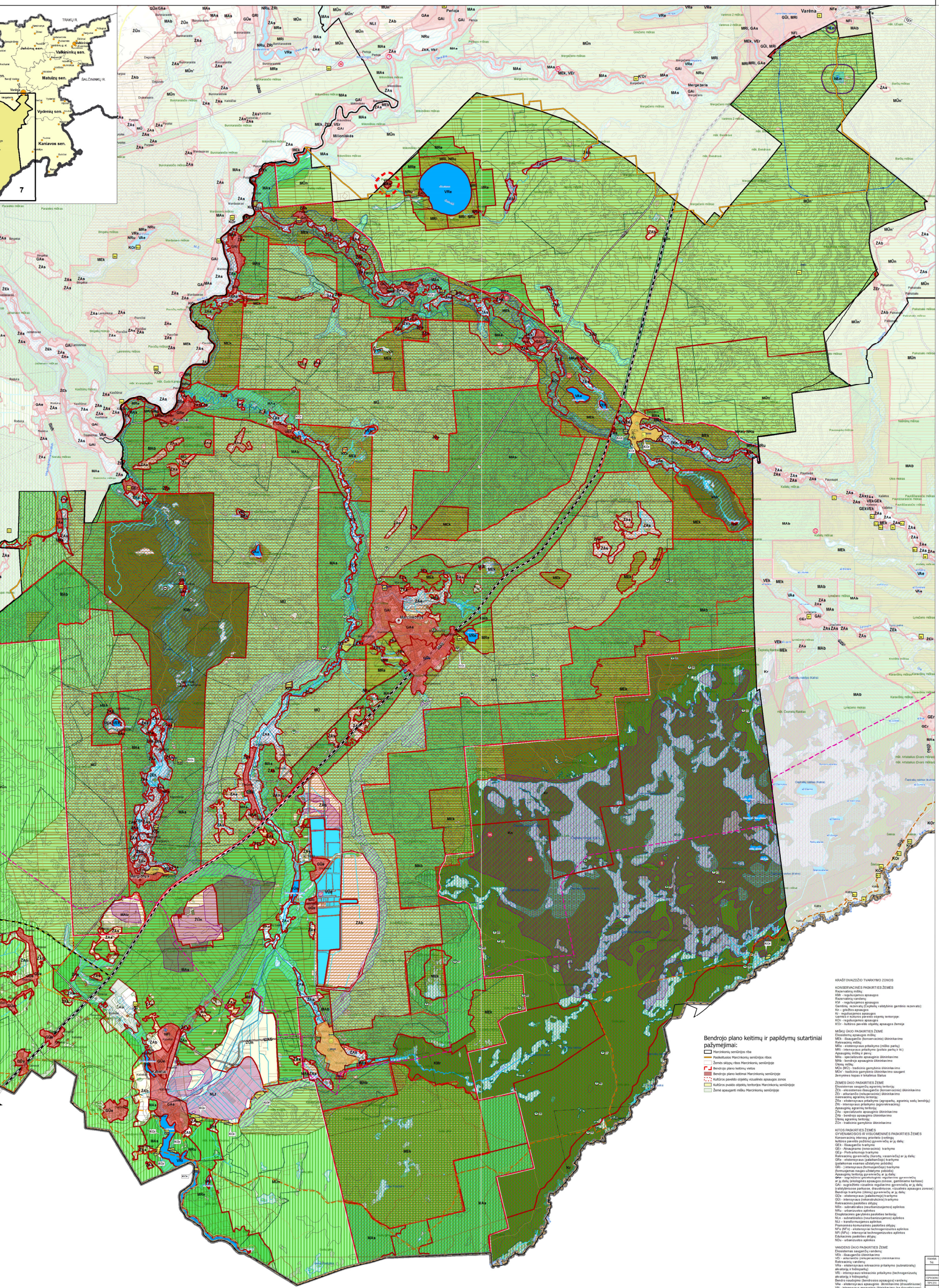
TRAKŲ R.
SALČININKŲ R.
Jakėnų sen.
Valkininkų sen.
Matuizų sen.
Vydenių sen.
Kaniavos sen.
7
Varėna
Marcinkonys
Margionys
Kabeliai
Mergežeris
Milioniškės
Čepkelių raistas (Katra)
Katra
Bendrojo plano keitimų ir papildymų sutartiniai pažymėjimai:
Marcinkonių seniūnijos riba
Pasikeitusios Marcinkonių seniūnijos ribos
Žemės sklypų ribos Marcinkonių seniūnijoje
Bendrojo plano keitimų vietos
Bendrojo plano keitimai Marcinkonių seniūnijoje
Kultūros paveldo objektų vizualinės apsaugos zonos
Kultūros paveldo objektų teritorijos Marcinkonių seniūnijoje
Žemė apauganti mišku Marcinkonių seniūnijoje
KRAŠTOVAIZDŽIO TVARKYMO ZONOS
KONSERVACINĖS PASKIRTIES ŽEMĖS
Rezervatinių miškų:
KMr - reguliuojamos apsaugos
Rezervatinių vandenų:
KVr - reguliuojamos apsaugos
Gamtinių rezervatų (Čepkelių valstybinio gamtinio rezervato):
Kr – griežtos apsaugos
Kr - reguliuojamos apsaugos
Gamtinės ir kulturinės paveldo objektų teritorijoje:
KOr - reguliuojamos apsaugos
KOr - kultūros paveldo objektų apsaugos žemėje
MIŠKŲ ŪKIO PASKIRTIES ŽEMĖ
Ekosistemų apsaugos miškų:
MEk - išsaugančio (konservacinio) ūkininkavimo
Rekreacinių miškų:
MRe - ekstensyvaus pritaikymo (miško parkų)
MRi - intensyvaus pritaikymo (poilsio parkų ir kt.)
Apsauginių miškų ir pievų:
MAs - specializuoto apsauginio ūkininkavimo
MAb - bendrojo apsauginio ūkininkavimo
Ūkinių miškų:
MŪn (MŪ) - tradicinio gamybinio ūkininkavimo
MŪn' - tradicinio gamybinio ūkininkavimo saugant žemynines kopas ir lokalinius šlatus
ŽEMĖS ŪKIO PASKIRTIES ŽEMĖ
Ekosistemas saugančių agrarinių teritorijų:
ŽEk - ekosistemas išsaugančio (konservacinio) ūkininkavimo
ŽEr - atkuriančio (rekuperacinio) ūkininkavimo
Rekreacinių agrarinių teritorijų:
ŽRe - ekstensyvaus pritaikymo (agroparkų, agrarinių sodų bendrijų)
ŽRi - intensyvaus pritaikymo (agrorekreacinių)
Apsauginių agrarinių teritorijų:
ŽAs - specializuoto apsauginio ūkininkavimo
ŽAb - bendrojo apsauginio ūkininkavimo
Ūkinių agrarinių teritorijų:
ŽŪn - tradicinio gamybinio ūkininkavimo
KITOS PASKIRTIES ŽEMĖS
GYVENAMOSIOS IR VISUOMENINĖS PASKIRTIES ŽEMĖS
Konservacinių interesų prioriteto (vertingų kultūros paveldo požiūriu) gyvenviečių ar jų dalių:
GEk - išsaugančio tvarkymo
GEr - atnaujinamo (renovacinio) tvarkymo
GEp - Parkuojamoje tvarkymo
Rekreacinių gyvenviečių (kurortų, vasarviečių) ar jų dalių:
GRe - ekstensyvaus (palaikančiojo) tvarkymo (palaikomas esamas užstatymo pobūdis)
GRi -) intensyvaus (formuojančiojo) tvarkymo (formuojamas naujas užstatymo pobūdis)
Apsauginių teritorijų gyvenviečių ar jų dalių:
GAe - griežtinio gresnokulginio reguliarinio gyvenviečių ar jų dalių (ekologinės apsaugos zonose, gamtiniame karkase)
GAi - sugriežtinto vizualinio reguliavimo gyvenviečių ar jų dalių (valstybiniuose parkuose, draustiniuose, vizualinės apsaugos zonose)
Bendrojo tvarkymo (ūkinių) gyvenviečių ar jų dalių:
GŪe - ekstensyvaus (palaikomojo) tvarkymo
GŪi - intensyvaus (rekonstrukcinio) tvarkymo
Rekreacinės paskirties sklypų:
NRn - subnatūralios (neurbanizuojamos) aplinkos
NRu - urbanizuotos aplinkos
Ekspluatacinės gavybinės paskirties teritorijų:
NLn - subnatūralios (neurbanizuojamos) aplinkos
NLt – transformuojamos aplinkos
Pramoninės-komunalinės paskirties sklypų:
NFe (NFn) - ekstensyvai technogenizuotos aplinkos
NFi (NFu) - intensyviai technogenizuotos aplinkos
Edukacinės paskirties sklypų:
NDu - urbanizuotos aplinkos
VANDENS ŪKIO PASKIRTIES ŽEMĖ
Ekosistemas saugančių vandenų:
VEk - išsaugančio ūkininkavimo
VEr - atkuriančio (rekuperacinio) ūkininkavimo
Rekreacinių vandenų:
VRe - ekstensyvaus rekreacinio pritaikymo (subnatūralių) akatorių ir hidroparkų)
VRi - intensyvaus rekreacinio pritaikymo (technogenizuotų akatorių ir hidroparkų)
Bendro naudojimo (bendrosios apsaugos) vandenų:
VAe - ekstensyvaus apsauginio ūkininkavimo (draustiniuose)
VAi - intensyvaus apsauginio ūkininkavimo (ne draustiniuose)
VŪn - subnatūralaus ūkininkavimo
VŪt - tvankininio ūkininkavimo
VŪd - derinamo tvankininio ūkininkavimo
Atestat. Nr.
Ter
Dir.
TPV0090
PV
TP1231
Arch.
BP