SPRENDINIAI

VARĖNOS RAJONO BENDROJO PLANO KOREGAVIMAS

VALKININKŲ SENIŪNIJA

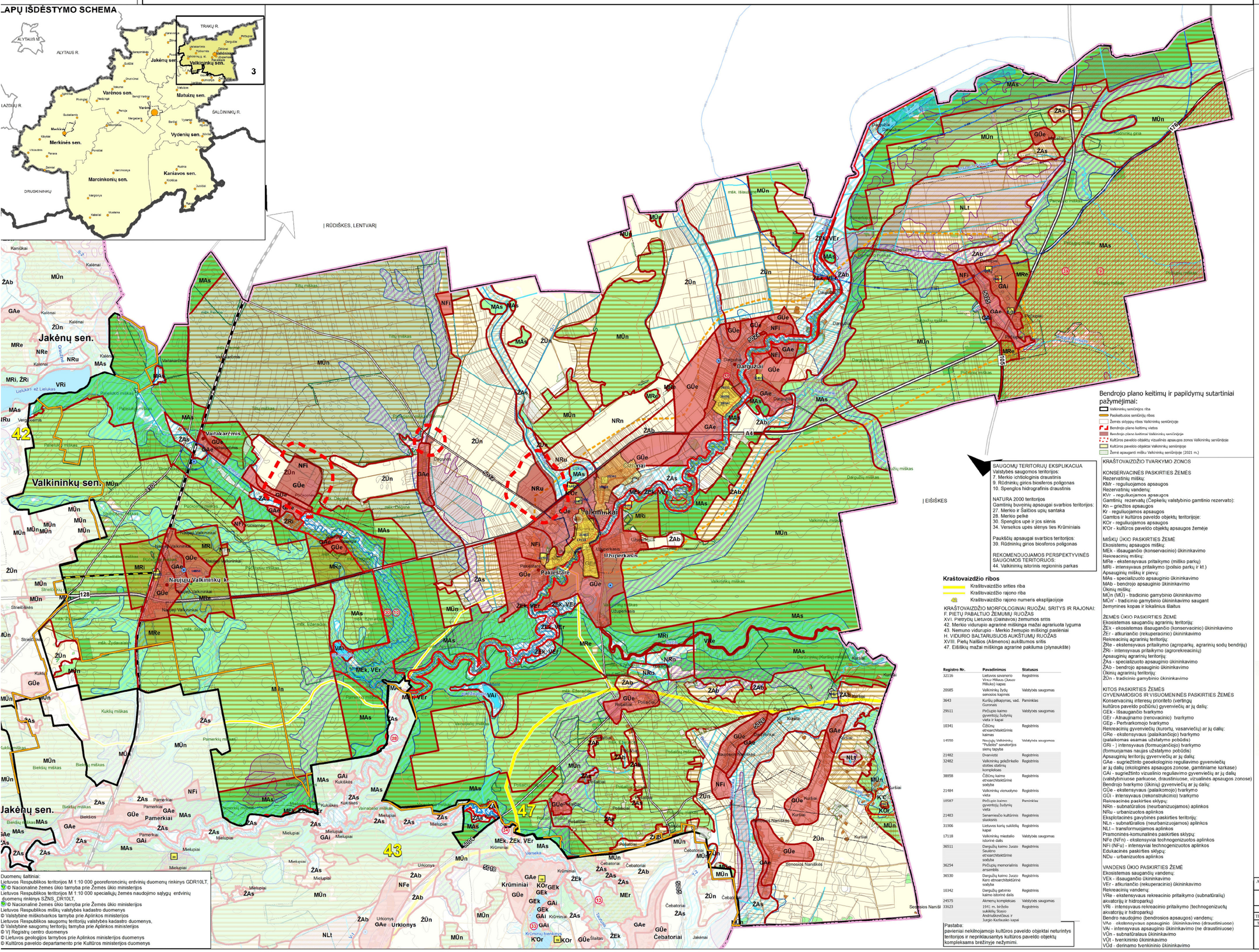

SUTARTINIAI ŽENKLAI

Administracinės ribos

- Aplinkinių savivaldybių ribos
- Rajono savivaldybės riba
- Seniūnijos riba
- Valkininkų miestelio riba
- Gyvenviečių ribos
- Seniūnijos centras
- Miestas
- Miestelis
- Kaimas

Kitos teritorijos ir žymėjimai

- Užstatytos teritorijos
- Urbanizuojamos teritorijos
- Žemės ūkio teritorija
- Pelkės
- Naudingųjų iškasenų telkiniai

Esami miškai

- Valstybinės reikšmės miškai
- I. Rezervatiniai miškai
- II A. Specialiosios paskirties miškai/ Ekosistemų apsaugos miškai
- II B. Specialiosios paskirties miškai/ Rekreaciniai miškai
- III. Apsauginiai miškai
- IV. Ūkiniai miškai
- Miškai
- Kiti žalieji plotai

Vandens telkiniai

- Valstybinės reikšmės ežerai, tvenkiniai
- Ežerai, tvenkiniai
- Valstybinės reikšmės upės
- Upės

Susisiekimo infrastruktūra

Keliai ir geležinkeliai

- A4 Magistralinės reikšmės kelias
- 127 Krašto reikšmės kelias
- 3800 Rajoninės reikšmės kelias
- Vietinės reikšmės keliai
- Geležinkelis
- Numatoma geležinkelio linija

Inžinerinė infrastruktūra

Vandentiekis

- Esama vandenvietė
- Griežto režimo apsaugos juosta (1-oji)
- Mikrobinės taršos apribojimo juosta (2-oji)
- Cheminės taršos apribojimo juosta (3-ioji a)
- Cheminės taršos apribojimo juosta (3-ioji b)

Saugomos teritorijos

Esamos saugomos teritorijos ir eksplikacijos numeris brėžinyje

- 3 Draustiniai
- 19 Biosferos poligonas
- 43 Rekomenduojamos perspektyvinės saugomos teritorijos ir jų ekspikacijos numeris

Gamtos paveldo objektai ir eksplikacijos numeris brėžinyje

- 1 Saugomas geologinis gamtos paveldo objektas

Kultūros paveldo objektai ir vietovės

- 1 Kultūros paveldo objektai
- Kultūros paveldo objektų ir vietovių teritorija
- Kultūros paveldo objektų ir vietovių apsaugos zonos

Gamtinio karkaso sudėtinės dalys

Geoekologinės takoskyros

- Europinės ir nacionalinės svarbos
- Regioninės svarbos

Migracijos koridoriai

- Nacionalinės svarbos
- Regioninės svarbos
- Vietinės svarbos

Vidinio stabilizavimo arealai

- Regioninės svarbos
- Rajoninės svarbos

Kraštovaizdžio natūralumo apsauga

- Geoekologinė takoskyra
- Migracijos koridoriai
- Vidinio stabilizavimo areaiai
- Autonominiai šlaitai
- Degraduoto gamtinio karkaso teritorijos
- Kraštovaizdžio tvarkymo zonų riba

Atestat. Nr.	VGTU Teritorijų planavimo mokslo institutas			VARĖNOS RAJONO BENDROJO PLANO KOREGAVIMAS Valkininkų seniūnija	
	Dir.	R.Vitkūnienė	2022-03	SPRENDINIAI M 1:25 000	Laida
TPV0090	PV	M.Burinskienė	2022-03		1
TP1251	Arch.	J.Zagorskas	2022-03		
BP	Varėnos rajono savivaldybės administracija		TBPS-3	Lapai 3	Lapų 8